2899 / 3321

0-3

DE	Spielzeug - Helix Parkhaus	EN	Toy - Helix Multi-Storey Car Park
FR	Jouet - Parking « Helix »	ES	Juguete - Aparcamiento Helix
IT	Giocattolo - Parcheggio Helix	NL	Speelgoed - Helix parkeergarage
PT	Brinquedo - Estacionamento Helix	RU	Игрушка - Многоуровневая стоянка Helix
CS	Hračky - Parkovací budova Helix	PL	Zabawka - Parking Helix
SL	Igrača - Parkirna hiša Helix	SV	Leksak - Helix parkeringshus
EL	Παιχνίδι - Πάρκινγκ Helix	HU	Játékszer - Helix parkolóház
NO	Leketøy - Helix-parkeringshus	BG	Играчка - Многоетажен паркинг Helix
DA	Legetøj - Helix Parkeringshus	ET	Mänguasi - Helix parkimismaja
FI	Leikkikalu - Helix parkkitalo	HR	Igračka - Garaža za parkiranje Helix
JA	玩具 - Helix式パークハウス	LT	Žaislas - Helix daugiaaukštė automobilių stovėjimo aikštelė
ZH	玩具 - Helix 停车场	LV	Rotaļlieta - Helix autogarāža
AR	لعبة - موقف سيارات Helix متعدد الطوابق	RO	Jucărie - Parcare Helix
MT	Ġugarell - Parkeġġ spirali b'diversi sulari	SK	Hračka - Parkovací dom Helix
TR	Oyuncak -Helix katlı otopark	IS	Leikfang - Helix bílastæðahús

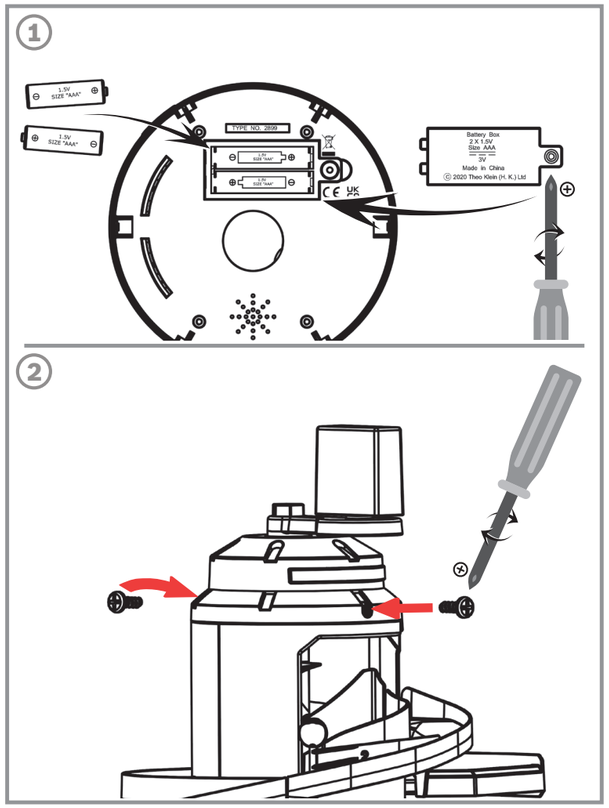

06BB/AV21.S

2 x 1.5 V
R03, AAA-size

3.0 V

Manufactured for:
Theo Klein (HK) Ltd.
10/F, COFCO Tower,
262 Gloucester Road,
Causeway Bay, Hong Kong

EU-Representative:
Theo Klein GmbH
Burgstraße 14
D-76857 Ramberg

UK-Representative:
Theo Klein Ltd.
162 Clewer Hill Road
Windsor, Berkshire SL4 4DB
United Kingdom

DE ACHTUNG! NICHT FÜR KINDER UNTER DREI JAHREN GEEIGNET. Kleinteile und/oder abreißbare Kleinteile enthalten, die z.B. verschluckt werden könnten. Erstickungsgefahr. Das Spielzeug erzeugt Lichtblitze, die bei empfindlichen Personen Epilepsie auslösen können. Adresse und Informationen aufbewahren.

Wichtige Hinweise zur Inbetriebnahme des Spielzeugs
1. Vor Inbetriebnahme bitte unbedingt die Hinweise genau lesen.
2. Dieses Produkt der Firma „Klein" ist ein Spielzeug und auch nur als solches zu benutzen.
3. Wichtig: Das Gerät darf nur mit verschraubtem Batteriedeckel benutzt werden.
4. Vor jeder Reinigung müssen zuerst die Batterien aus dem Batteriekasten herausgenommen werden. Das Gerät mit Hilfe eines feuchten Tuchs ohne Reinigungsmittel reinigen. Das Innere des Batteriekastens darf nur mit einem trockenen Staubtuch gereinigt werden. Nach der Reinigung und vor Wiedereinlegen der Batterien ist zu überprüfen, dass das Spielzeug und der Batteriekasten trocken sind. Auf keinen Fall viel Wasser für die Reinigung verwenden oder Gerät in fließendes Wasser halten!
5. Die Funktionen des Gerätes sind wie folgt:
   – Durch Drehen der Kurbel am Turm wird der Helix-Aufzug aktiviert. Die Autos fahren in der unteren Ebene vor der Schranke in die Helix ein und werden durch Drehen der Kurbel automatisch nach oben befördert.
   – Durch Öffnen der schwenkbaren Ausfahrt auf der 2. Parkebene fahren die Autos automatisch aus der Helix heraus auf Parkdeck 2. Bleibt diese geschlossen werden die Fahrzeuge weiter bis zur höchsten Ausfahrt befördert.
   – Während des Drehens der Handkurbel wird der Sound und die LED-Lichtleiste im Turm aktiviert. Wird die Kurbel schneller/langsamer gedreht ändert sich die Geschwindigkeit der Lichtfunktion. Sobald die Kurbel nicht mehr betätigt wird, ertönt ein Geräusch der Abfahrt eines Fahrzeugs (quietschen) und die Lichtleiste blinkt. Die Geräusch- und die Lichtfunktionen stoppen automatisch.
6. **Achtung! Wichtiger Hinweis:** Die Schnüre/ Drähte/ Styroporteile/ Folienteile/ Pappzuschnitte etc. (Bänder, Klammern, Anhänger, Schlaufen), mit denen das Spielzeug in seiner Verpackung zur Transportsicherung befestigt ist, sind kein Teil des Spielzeugs und müssen vor Übergabe des Spielzeugs an das Kind entfernt werden.

Elektro- und Elektronikaltgeräte gehören nicht in den Hausmüll.

Hinweis an die Eltern:
1. Einlegen und Herausnehmen der Batterien
1.1 Das Spielzeug darf nur mit den angegebenen Batterien betrieben werden. Zum Betrieb des Spielzeugs werden folgende Batterien benötigt: 2 x Micro R03 (AAA-size) à 1,5 V.
1.2 Wir empfehlen keine Akkus, sondern normale, nicht wieder aufladbare Batterien zu verwenden.
1.3 Der Batteriekasten befindet sich auf der Unterseite des abnehmbaren Turms unter dem aus Sicherheitsgründen verschraubten Deckel. Um den oberen Turm abzunehmen, müssen die beiden seitlichen Schrauben zuerst entfernt werden.
1.4 Beim Einsetzen der Batterien ist unbedingt auf die richtige Polung wie im Batteriekasten angegeben zu achten.
2. Das Spielzeug sowie jede Ladeeinheit (Batterien, Adapter, Batterieladegeräte u.ä.) muss regelmäßig auf mögliche Beschädigungen untersucht werden (z.B. Schäden an Kontakten, am Gehäuse, ausgelaufene Batterien usw.). Falls derartige Schäden festgestellt werden, darf das Spielzeug oder die Ladeeinheit nicht weiter benutzt werden, bis der Schaden behoben ist.
3. Nicht wiederaufladbare Batterien dürfen nicht wiederaufgeladen werden.
4. Wiederaufladbare Batterien müssen zur Wiederaufladung vorher aus dem Gerät herausgenommen werden. Wiederaufladbare Batterien dürfen nur unter Aufsicht Erwachsener wiederaufgeladen werden.
5. Unterschiedliche Batterietypen oder neue und schon gebrauchte Batterietypen dürfen nicht gemischt werden. Ebenso dürfen auch wieder aufladbare und nicht wieder aufladbare oder alte und neue aufladbare und nicht wieder aufladbare Batterien nicht gemischt werden.
6. Die Batteriekontakte dürfen nicht kurzgeschlossen werden.
7. Batterien nicht zusammen mit Metallinstrumenten lagern (Feuer- oder Explosionsgefahr).
8. Wenn das Spielzeug für längere Zeit nicht benutzt wird, bitte die Batterien aus dem Spielzeug herausnehmen.
9. Batterien nicht ins Feuer werfen.
10. Leere Batterien sind aus dem Spielzeug herauszunehmen (von Erwachsenen).
11. Leere Batterien nicht in den Hausmüll, sondern über die dafür eingerichteten Sammelstellen entsorgen.

Wir wünschen viel Spaß beim Spielen!

EN WARNING! NOT SUITABLE FOR CHILDREN UNDER THREE YEARS. Contains small parts and/or small parts that can be torn off and may, for example, be swallowed. Choking hazard. This toy produces flashes that may trigger epilepsy in sensitised individuals. Please keep the supplied address and information.

Important notes on first use of the toy
1. Please always read the instructions carefully before using the toy for the first time.
2. This product from „Klein" is a toy and should only be used as a toy.
3. Important: the unit may only be used when the battery cover is screwed in place.
4. Always remove the batteries from the battery compartment before cleaning the unit. Clean the unit using a moist cloth without detergent. Use only a dry cloth to clean the inside of the battery compartment. After cleaning and before reinserting the batteries, ensure that the toy and the battery compartment are dry. Never use large amounts of water to clean the unit! Never hold the unit under running water!
5. The functions of the machine are as follows:
   – Turning the crank on the tower activates the Helix lift. The cars enter the Helix on the lower level in front of the barrier and are automatically transported upwards by turning the crank.
   – By opening the swivelling exit on the 2nd parking level, the cars automatically drive out of the Helix to parking level 2. If this remains closed, the cars are transported further up to the highest exit.
   – While turning the hand crank, the sound and the LED light bar in the tower are activated. If the crank is turned faster/ slower, the speed of the light function changes. As soon as the crank is no longer operated, a sound of a vehicle's departure (screeching) is heard and the light bar flashes. The sound and light functions stop automatically.
6. **Warning! Important note:** the cords/wires/polystyrene components/film components/cardboard blanks etc. (bands, clips, swings tags, loops) used to secure the toy in its packaging during transport are not part of the toy and must be removed before the toy is given to a child.

Old electrical and electronic appliances may not be disposed of as household waste.

Note to parents:
1. Insertion and removal of batteries
1.1 The toy may only be operated using the specified batteries. The following batteries are needed to power the toy: 2 x Micro R03 (AAA-size) à 1.5 V.
1.2 We do not recommend the use of rechargeable batteries but of normal non-rechargeable batteries.
1.3 The battery compartment is located on the underside of the removable tower and has a screw-on cover for safety reasons. To remove the upper tower, the two side screws must be removed first.
1.4 When inserting the batteries, please take care to ensure correct polarity as shown in the battery compartment.
2. Inspect the toy and the charging unit (batteries, adapter, battery charger and the like) regularly to ensure that they are not damaged (e. g. damage to contacts, damaged housing, battery leakage etc.). If you find signs of damage, the toy or the charging unit may not be used until the problem has been remedied.
3. Non-rechargeable batteries are not to be recharged.
4. Rechargeable batteries are to be removed from the toy before being charged. Rechargeable batteries are only to be charged under adult supervision.
5. Different types of batteries or new and used batteries are not to be mixed. Moreover, you should never mix rechargeable and non-rechargeable or old and new chargeable and non-rechargeable batteries.
6. The supply terminals are not to be shortcircuited.
7. Batteries are not to be stored together with metallic instruments (danger of fire or explosion).
8. If the toy is not used for a long time, please remove the batteries from the toy.
9. Batteries are not to be thrown in fire.
10. Remove empty batteries from the toy (by adults).
11. Do not dispose of empty batteries together with household waste – take them to the special collection points.

We hope you have lots of fun playing with your new toy!

FR ATTENTION ! NE CONVIENT PAS AUX ENFANTS DE MOINS DE TROIS ANS. Contient des éléments de petite taille et/ou arrachables pouvant par exemple être avalés. Danger d'étouffement. Ce jouet produit des flashs lumineux qui peuvent provoquer de l'épilepsie chez les personnes sensibles. Adresse et informations à conserver.

Utilisation du jouet
1. Avant utilisation, prière de lire attentivement les indications.
2. Ce produit de l'entreprise Klein est un jouet et ne doit être utilisé qu'à ce titre.
3. Important: bien revisser le réceptacle à piles avant l'utilisation du jouet.
4. Enlever les piles à chaque nettoyage du jouet. Le nettoyer à l'aide d'un chiffon humide, sans produit vaisselle. L'intérieur du réceptacle à piles ne doit être nettoyé qu'à l'aide d'un chiffon sec. Après avoir procédé au nettoyage et avant de replacer les piles, vérifier que le jouet ainsi que le réceptacle à piles sont bien secs. Pour nettoyer le jouet, n'utiliser que très peu d'eau et ne jamais le placer sous l'eau courante!
5. Les fonctions de l'outil sont les suivantes :
   – L'ascenseur « Helix » s'actionne en tournant la manivelle située sur la tour. Les voitures entrent au niveau inférieur en empruntant la rampe tournante devant la barrière, puis sont automatiquement transportées vers le haut en tournant la manivelle.
   – Si la sortie verrouillable du 2e niveau de parking est ouverte, les voitures sortent automatiquement de la rampe tournante et accèdent au 2e étage du parking. Si la sortie est maintenue fermée, les voitures sont transportées plus loin vers la sortie la plus haute.
   – Lorsque l'on tourne la manivelle, le son et la barre lumineuse LED de la tour sont activés. La vitesse de la fonction lumière suit celle de la rotation de la manivelle. Dès que la manivelle n'est plus actionnée, un bruit de véhicule qui part (crissement de pneus) se fait entendre et la barre lumineuse clignote. Les fonctions de son et de lumière s'arrêtent automatiquement.
6. **Attention ! Remarque importante :** les ficelles/fils de fer/polystyrènes expansés/découpes en carton/protections en plastique etc. (cordons, agrafes, étiquettes, attaches) qui maintiennent le jouet dans son emballage pour en assurer un bon transport ne font pas partie du jouet. Il faut les retirer avant de remettre le jouet à l'enfant.

Les appareils et/ou jouets électriques ou électroniques, qui ne sont plus utilisés, ne doivent pas être jetés dans les ordures ménagères.

Informations à l'attention des parents :
1. Insérer et sortir les piles
1.1 Pour le fonctionnement de ce jouet, utiliser uniquement les piles indiquées suivantes: 2 x Micro R03 (AAA-size) à 1,5 V.
1.2 Nous conseillons de ne pas utiliser d'accumulateurs, mais des piles non rechargeables.
1.3 Le compartiment à piles se trouve sur la face inférieure de la tour démontable, sous un couvercle vissé pour des raisons de sécurité. Pour enlever la tour située au-dessus, il faut d'abord retirer les deux vis latérales.
1.4 Lors de la mise en place des piles, respecter la concordance des pôles selon les indications fournies dans le boîtier à piles.
2. Faire un contrôle régulier du jouet et des éléments électriques (piles, adaptateur, chargeur, etc.) en prévention de détériorations possibles (par ex. : dommages au niveau des bornes de contact ou du boîtier, écoulement des piles etc.). Si de tels dommages sont constatés, l'utilisation du jouet doit être interrompue jusqu'à leur réparation.
3. Ne pas recharger les piles non rechargeables.
4. Avant de charger les piles rechargeables, il est nécessaire de les sortir du jouet. Elles doivent être rechargées uniquement sous la surveillance d'un adulte.
5. Ne pas mélanger différents types de piles, ou d'accumulateurs, ni des piles ou accumulateurs neufs avec des piles ou accumulateurs usagés.
6. Ne pas provoquer de court-circuit sur les bornes placées au niveau du couvercle de fermeture.
7. Ne pas stocker les piles avec des instruments métalliques (risque d'incendie ou d'explosion).
8. Si le jouet n'est pas utilisé pendant une certaine durée, il est nécessaire d'en ôter les piles.
9. Ne pas jeter les piles dans le feu.
10. Oter les piles usées du jouet (par des adultes).
11. Ne pas jeter les piles usagées dans les ordures ménagères, mais les déposer dans les conteneurs spécialement prévus à cet effet.

Nous vous souhaitons de bien vous amuser !

ES ¡ADVERTENCIA! NO CONVIENE PARA NIÑOS MENORES DE TRES AÑOS. Contiene piezas pequeñas y/o piezas pequeñas desmontab les que p.ej. pueden ser ingeridas. Peligro de asfixia. El juguete produce destellos de luz que pueden provocar epilepsia en personas sensibles. Guardar la dirección e informaciones.

Advertencias importantes para la puesta en marcha del juguete
1. Antes de la puesta en funcionamiento, por favor lea atentamente las instrucciones.
2. Este producto de la empresa "Klein" es un juguete y sólo debe usarse como tal.
3. Importante: El aparato sólo se debe usar con la tapa de las pilas atornillada.
4. Antes de cada limpieza hay que sacar primero las pilas de la caja de pilas. Limpiar el aparato con un trapo húmedo sin detergentes. El interior de la caja de pilas sólo se debe limpiar con un paño seco para limpiar el polvo. Después de la limpieza y antes de poner de nuevo las pilas hay que comprobar que el juguete y la caja de las pilas estén secas. No usar de ninguna manera mucha agua para la limpieza ni poner el aparato en agua corriente.
5. Las funciones del aparato son como sigue:
   – Al girar la manivela de la torre se acciona el ascensor Helix. Los coches entran desde la planta baja delante de la barrera al ascensor Helix y ascienden de forma automática al girar la manivela.
   – Al abrir la salida giratoria de la 2.ª planta del aparcamiento, los coches salen del ascensor Helix hacia la 2.ª planta de forma automática. Si esta permanece cerrada, los vehículos seguirán ascendiendo hasta la salida más alta.
   – Mientras la manivela gira, se accionan el sonido y las tiras de luces LED de la torre. Al girar la manivela más rápido o más despacio cambia la velocidad de la luz. Cuando la manivela deja de estar en funcionamiento, un sonido indica la salida de un vehículo (chirrido) y la tira de luz parpadea. Las funciones de luz y sonido paran de forma automática.
6. **Advertencia! Indicación importante:** Los cordones/hilos/trozos de hoja plástica/trozos de stiropor/trozos de cartón etc. (cordón, grapa, etiqueta) con los cuales está fijado el juguete en su envase para el seguro contra daños de transporte no son parte del juguete y tienen que ser quitados antes de dar el juguete al niño.

Aparatos electricos y electrónicos viejos no se debe desechar a la basura doméstica.

Indicaciones para los padres:
1. Poner y quitar laspilas
1.1 El juguete sólo debe ponerse en funcionamiento con las pilas aquí indicadas. Para la puesta en funcionamiento del juguete se necesitan las siguientes pilas: 2 x Micro R03 (AAA-size) à 1,5 V.
1.2 Recomendamos no usar acumuladores sino pilas normales no recargables.
1.3 La caja de la batería se encuentra en la parte inferior de la torre extraíble, bajo la tapa atornillada por motivos de seguridad. Para desmontar la torre superior es necesario quitar primero los tornillos laterales.
1.4 Al poner las pilas se debe fijar imprescindiblemente en la polaridad correcta como indicada en la caja de pilas.
2. Se debe examinar el juguete y cada unidad de carga (pila) regularmente por peligros posibles, p. ej. daños en los contactos, en la caja, pila vaciada etc. En caso de daños semejantes no se debe utilizar el juguete o la unidad de carga hasta que el daño esté reparado.
3. Pilas no recargables no se deben recargar.
4. Se tienen que quitar las pilas recargables del juguete antes de recargarlas. Pilas recargables solamente se deben recargar bajo observación de adultos.
5. No se deben mezclar diferentes tipos de pilas, o pilas nuevas y usadas. Tampoco se deben mezclar pilas recargables y no recargables, ni pilas viejas y nuevas re-cargables y no recargables.
6. Los contactos de las pilas no se deben poner en cortocircuito.
7. No se deben almacenar pilas junto a instrumentos metálicos (peligro de fuego o explosión).
8. Si no se usa el juguete para más tiempo, por favor quiten las pilas del juguete.
9. No se tiran las pilas al fuego.
10. Se deben quitar pilas vacías del juguete (por adultos).
11. Pilas vaclas no se deben tirar a la basura, sino desabastecerlas en los depósitos previstos.

¡Deseamos a todos un juego divertido y creativo!

IT AVVERTENZA! NON ADATTO A BAMBINI DI ETÀ INFERIORE A TRE ANNI per la presenza di piccole parti che potrebbero essere ingerite e/o inalate. Pericolo di soffocamento. Il giocattolo produce lampi di luce che possono causare epilessia in persone sensibili. Conservare l'indirizzo del fabbricante e il foglio informativo.

Note importanti per l'attivazione del giocattolo
1. Prima di mettere in esercizio il giocattolo leggere attentamente le indicazioni.
2. Questo prodotto della ditta „Klein" è un giocattolo e pertanto deve essere utilizzato solo come tale.
3. Importante: usare il giocattolo solamente con il coperchio dipile avvitato.
4. Prima di ogni pulitura è necessario togliere prima le pile dallo scompartimento delle pile. Pulite l'apparechio con l'aiuto d'un panno umido senza detergente. L'interno del scompartimento può essere pulito solamente con un panno asciuto. Prima del reinserimento delle pile dopo la pulitura bisogna controllare che il giocattolo e il scompartimento delle pile siano completamente asciuti. In nessun caso usare tanta acqua per la pulitura o tenere l'apparechio sott'acqua corrente!
5. Le funzioni dell'apparecchio sono le seguenti:
   – L'ascensore Helix viene attivato girando la manovella sulla torre. Le auto entrano al piano inferiore prima della sbarra nella Helix e vengono trasportate automaticamente verso l'alto ruotando la manovella.
   – Aprendo il cancello orientabile al 2° piano del parcheggio, le auto escono automaticamente dalla Helix e si dirigono verso il 2° piano del parcheggio. Se questo rimane chiuso, le auto vengono trasportate oltre fino all'uscita più alta.
   – Girando la manovella si attivano il suono e la barra delle luci a LED sulla torre. La velocità della funzione luminosa aumenta o diminuisce a seconda che la manovella venga girata più o meno velocemente. Non appena si smette di girare la manovella, si può udire il rumore (stridio) di un veicolo che parte e vedere la barra delle luci che lampeggia. Le funzioni sonore e luminose si arrestano automaticamente.
6. **Avvertenza! Avviso importante:** I fili/cordoncini metallici/pezzi di polistirolo/pezzi di lamina/pezzi di cartone ecc. (cordoni, appendice, attacco, nastri), con i quali il giocattolo è fissato nel imballagio per sicurezza durante il trasporto, non appatengono al giocattolo e devono essere tolti prima di dare il giocattolo al bambino.

Apparecchi elettronici nuovi e vecchi non vanno gettati nei rifiuti domestici!

Avvertenze per i genitori:
1. Inserire e togliere le pile
1.1 Il giocattolo può essere azionato esclusivamente con le batterie indicate. Per azionare il giocattolo sono indispensabili le seguenti batterie: 2 x Micro R03 (AAA-size) à 1,5 V
1.2 Consigliamo di non usare pile non-ricaricabili e di non usare accumulatori.
1.3 Il vano batterie si trova sulla parte inferiore della Torre rimovibile sotto il coperchio chiuso con vite per ragioni di sicurezza. Per rimuovere la parte superiore della torre, devono prima essere tolte entrambe le viti poste lateralmente.
1.4 Durante l'inserimento delle pile, fare particolarmente attenzione alla concordanza della polarita (vedere schema sullo scomparto).
2. Conviene fare regolarmente un controllo del giocattolo o delle pile per evitare tutti gli eventuali rischi, per esempio deterioramento dei contatti, dello scomparto delle pile, fuoriuscita dell'acido delle pile etc. In caso si verifichano tali problemi, il giocattolo o le pile non devono piu essere utilizzati fino alla completa riparazione.
3. Non ricaricare pile che non sono ricaricabili.
4. Togliere le pile ricaricabili dallo scomparto per ricaricarle. Ricaricare le pile ricaricabili solo sotto sorveglianza di un adulto.
5. Non mischiate diversi tipi di pile né pile nuove con pile usate. Ugualmente non devono essere mischiate pile ricaricabili con pile non-ricaricabili o vecchie pile ricaricabili e pile nuove ricaricabili.
6. Non provocare un cortocircuito sui contatti disposti al livello del coperchio.
7. Non mettere le pile in contatto con oggetti metallici (rischio d'incendio o d'esplosione)
8. Togliere le pile in caso di prolungata inutilizzazione del giocattolo.
9. Non buttare le pile nel fuoco.
10. Togliere le pile usate dal giocattolo (da adulti).
11. Non buttare le pile nei rifiuti domestici ma nei contenitori riservati a questo scopo.

Auguriamo a tutti un buon divertimento con questo giocattolo!

NL WAARSCHUWING! NIET GESCHIKT VOOR KINDEREN JONGER DAN DRIE JAAR. Bevat kleine onderdelen en/of afscheur bare kleine onderdelen, die bijv. ingeslikt kunnen worden. Verstikkingsgevaar. Het speelgoed produceert lichtflitsen die epilepsie kunnen veroorzaken bij gevoelige mensen. Adres en informatie bewaren.

Belangrijke aanwijzingen voor het gebruik van de speelgoed
1. Voor ingebruikname aub. perse de aanwijzingen heel goed doorlezen.
2. Dit produkt van de firma „Klein" is een speelgoed en ook alleen zo te gebruiken.
3. Belangrijk: Het apparaat alleen met dichtgeschroefd batterijendeksel gebruiken.
4. Voor het schoonmaken moeten iedere keer eerst de batterijen worden verwijderd. Het apparaat met een vochtige doek, zonder schoonmaakmiddel, schoonmaken. De binn enkant van de batterijenhouder alleen met een stofdoek schoonmaken. Ma het schoonmaken en vöör het inleggen van de batterijen, eropletten dat het speelgoed en de batterijenhouder droog zijn. Mooit veel water voor het schoonmaken gebruiken of het apparaat onder stromend water hooden!
5. De functies van het apparaat zijn als volgt:
   – Door het draaien van de hendel aan de toren wordt de Helix-lift in beweging gezet. Auto's rijden beneden voor de slagboom de Helix-lift in en worden door het draaien aan de hendel automatisch naar boven gebracht.
   – Door het openen van de draaibare uitrit op de tweede verdieping van de parkeergarage rijden auto's automatisch vanuit de Helix-lift de tweede verdieping op. Blijft deze gesloten dan gaat de lift verder naar de bovenste verdieping.
   – Tijdens het draaien van de hendel maakt de toren geluid en is deze verlicht (LED-lampjes). Wordt er sneller/langzamer aan de hendel gedraaid, dan is dat te merken aan de frequentie van de lichtjes. Op het moment dat de hendel niet meer wordt bediend, is het geluid van een wegrijdende auto hoorbaar (piepen) en gaan de lichtjes knipperen. De geluids- en lichteffecten stoppen automatisch.
6. **Waarschuwing! Belangrijke aanwijzing:** De snoeren/ draden/ styropoordeeltjes/ folie/ kartononderdelen enz.(linten, nietjes, aanhangers, strikken),met die het speelgoed in de verpakking voor het transport is vastgemaakt, zijn geen onderdeel van het speelgoed en moeten worden verwijderd, voordat het speelgoed aan het kind wordt gegeven.

Electrische- en electronische apparatuur hoort mag niet bij het huisvuil.

Aanwijzing voor de ouders:
1. Het erinleggen en eruithalen van de batterijen
1.1 Het speelgoed mag alleen met de aangegevene batterijen worden gebruikt. Om het speelgoed te kunnen gebruiken zijn volgende batterijen nodig: 2 x Micro R03 (AAA-size) à 1,5 V
1.2 Wij raden u aan geen akku's maar normale niet-oplaadbare batterijen te gebruiken.
1.3 De plaats voor de batterij bevindt zich onderaan de demonteerbare toren onder een ten behoeve van de veiligheid vastgeschroefd afdekplaatje. Om de toren te demonteren moeten eerst beide schroeven aan de zijkant worden verwijderd.
1.4 Bij het erinleggen van de batterijen op de juiste polen, staat aangegeven in de batterijenhouder, letten.
2. Zowel het speelgoed als de batterijen regelmatig op mogelijke gevaren controleren, zoals bijv. Beschadigingen aan de kontakten, het batterijenvak, uitgelopen batterijen enz. Bij dergelijke beschadigingen mogen het speelgoed of de batterijen niet meergebruikt worden totdat de schade verholpen is.
3. Niet oplaadbare batterijen mogen niet opgeladen worden.
4. Oplaadbare batterijen moeten voor het opladen verwijderd worden. Oplaadbare batterijen mogen alleen onder toezicht van volwassenen opgeladenworden.
5. Verschillende batterijentypes of nieuwe en al gebruikte batterijen mogen niet door elkaar gebruikt worden. Ook mogen geen oplaadbare en niet-oplaadbare batterijen of oude en nieuwe oplaadbare en niet-oplaadbare batterijen door elkaar worden gebruikt.
6. De kontakten van de batterijen mogen niet worden kortgesloten.
7. Batterijen niet samen met metalen voorwerpen bewaren (brand- en explosiegevaar).
8. Wordt het speelgoed over een langere periode niet gebruikt, dan aub. de batterijen eruit halen.
9. Batterijen niet in het vuur gooien.
10. Lege batterijen uit het speelgoed verwijderen (door volwassenen).
11. Lege batterijen niet bij het gewone afval doen, maar in de hiervoor ingerichte depots.

Wij wensen veel plezier en kreativiteit bij het spelen!

CS UPOZORNĚNÍ! NEVHODNÉ PRO DĚTI DO TŘÍ LET. Obsahuje malé díly a/nebo oddělitelné části, které mohou děti spolknout. Nebezpečí udušení. Hračka vydává světelné záblesky, které mohou u citlivých osob způsobit epilepsii. Adresu a informace uschovejte.

Důležité pokyny týkající se uvedení hračky do provozu
1. Před uvedením do provozu si v každém případě přečtěte tyto pokyny.
2. Tento výrobek od společnosti „Klein" je hračka a pouze jako hračka se také používá.
3. Důležité: přístroj smí být používán pouze v případě, je-li víčko přihrádky na baterie přišroubováno.
4. Před každým čištěním musí být nejdříve vyjmuty baterie z přihrádky. Přístroj se čistí pouze vlhkým hadříkem, bez použití čisticích prostředků. Vnitřek přihrádky na baterie lze čistit jen suchou prachovkou. Po vyčištění a před opětovným vložením baterií je nutno zkontrolovat, zda jsou hračka a přihrádka na baterie suché. K čištění nesmí být v žádném případě použito větší množství vody, hračku nelze čistit pod proudem tekoucí vody!
5. Funkce přístroje:
   – Výtah Helix se aktivuje otáčením kliky na věži. Auta do výtahu Helix vjíždějí ve spodním patře před závorou a otáčením kliky se automaticky dopraví nahoru.
   – Otevřením otočného výjezdu ve 2. parkovacím patře vyjedou auta z výtahu Helix automaticky ve 2. parkovacím patře. Zůstane-li tento výjezd uzavřený, dopraví se vozidla dále až k nejvyššímu výjezdu.
   – Při otáčení ruční kliky se aktivuje zvuk a světelná lišta LED ve věži. Pokud se klika otáčí rychleji/pomaleji, mění se rychlost světelné funkce. Jakmile přestanete klikou pohybovat, ozve se zvuk odjezdu vozidla (pískání) a světelná lišta bliká. Zvukové a světelné funkce se vypnou automaticky.
6. **Upozornění! Důležité upozornění:** Provazy/dráty/polystyren/fólie/kousky lepenky atd. (pásky, svorky, visačky, poutka), pomocí kterých je hračka zajištěna v balení pro přepravu, nejsou součástí hračky a při předání hračky dítěti se musí odstranit.

Elektrické a elektronické přístroje nepatří do domovního odpadu.

Upozornění pro rodiče:
1. Vložení a vyjmutí baterií
1.1 Do této hračky je možné vkládat pouze přiložené baterie. Na provoz výrobku jsou třeba tyto baterie: 2 x Micro R03 (AAA-size) po 1,5 V.
1.2 Doporučujeme používat normální baterie, nedoporučuje se používat akumulátory nebo znovunabíjecí baterie.
1.3 Přihrádka na baterie se nachází na spodní straně odnímatelné věže pod krytem, který je z bezpečnostních důvodů přišroubovaný. Chcete-li horní věž odejmout, musíte nejprve odstranit dva boční šrouby.
1.4 Při vkládání je bezpodmínečně nutno dbát na správnou polaritu, tato je uvedena na víčku přihrádky na baterie.
2. Hračku a jakoukoliv nabíjecí jednotku (baterie, adaptér, přístroj na nabíjení baterií) je nutno pravidelně kontrolovat, zda nedošlo k poškození (např. poškození kontaktů, krytu, vybití baterií atd.). Pokud je zjištěno poškození tohoto druhu, není možno hračku ani nabíjecí jednotku používat, dokud není závada odstraněna.
3. Baterie, které nejsou určeny k opětovnému nabíjení, nesmí být znovu nabíjeny.
4. Před opětovným nabitím znovunabíjecích baterií musí být tyto z přístroje nejdříve vyjmuty. Znovunabíjecí baterie smějí být nabíjeny pouze pod dohledem dospělých.
5. Nelze současně používat různé typy baterií, nebo nové a již použité baterie. Rovněž nesmějí být současně používány baterie, které lze opětovně nabít a ty, které nejsou znovunabíjecí, ani staré a nové znovunabíjecí baterie společně.
6. Kontakty baterií nesmějí být zkratovány.
7. Baterie nesmějí být skladovány společně s kovovými nástroji (nebezpečí požáru nebo exploze).
8. Pokud nebude hračka delší dobu používána, baterie z ní prosím vyjměte.
9. Baterie neházet do ohně.
10. Vybité baterie musí být z hračky vyjmuty (dospělou osobou).
11. Vybité baterie nelze likvidovat společně s domovním odpadem, musí být odevzdány na příslušná sběrná místa.

Přejeme hodně zábavy a creativity při hraní!

HU FIGYELMEZTETÉS! CSAK HÁROM ÉVNÉL IDŐSEBB GYERMEKEK SZÁMÁRA ALKALMAS. Lenyelhető és/vagy letéphető apró darabo kat tartalmaz. Fulladásveszély! A játék olyan fényvillanásokat produkál, amelyek érzékeny embereknél epilepsziát okozhatnak. A címet és tudnivalókat meg kell őrizni.

Fontos útmutatások a játék üzembe helyezéséhez
1. Használatba vétel előtt okvetlenül olvassa el figyelmesen az útmutatásokat.
2. A „Klein" gyártmányú termék játékszer, ezért csak ebbéli minőségében szabad használni.
3. Fontos! A készüléket csak akkor szabad használni, ha rá van csavarozva az elemtartó rekesz fedele.
4. Minden tisztítás előtt előbb ki kell venni az elemeket az elemtartó rekeszből. A készüléket tisztítószer használata nélkül, nedves kendővel szabad tisztítani. Az elemtartó rekesz belsejét csak száraz portörlő kendővel szabad megtisztítani. A tisztítás után és az elemek visszahelyezése előtt felül kell vizsgálni, hogy a játék és az elemtartó rekesz száraz-e. A tisztítást semmi esetre sem szabad bőséges vízzel végezni vagy a készüléket folyó víz alá tartani!
5. A készüléknek az alábbi funkciói vannak:
   – A Helix felvonó a tornyon lévő kar forgatásával működtethető. Az alsó szint sorompója előtt álló autók behajtanak a Helix felvonóba, majd a kar forgatásakor automatikusan emelkedni kezdenek a felső szint felé.
   – A parkoló 2. szintjén lévő elfordítható kihajtó nyitásakor az autók automatikusan kihajtanak a Helix felvonóból. Zárt kihajtó esetén a járművek tovább mozognak a legfelső szinten lévő kihajtóig.
   – A kar forgatását hangjelzés kíséri, és közben a toronyban elhelyezett LED lámpasor is világít. A lámpasor a kar gyorsabb/lassabb forgatásának ütemében változtatja a világítási sebességét. A forgatás abba hagyásakor egy lehajtó jármű (csikorgó) hangja hallatszik, és ugyanakkor a lámpasor is villogni kezd. A hang- és fényhatások működése magától áll le.
6. **Figyelmeztetés! Fontos útmutatás:** a zsinórok, huzalok, stiropor darabok, fóliadarabok, leszabott kartonlapok stb. (szalagok, kapcsok, akasztók, hurkok), amelyek a játékot rögzítik a szállítás idejére, nem játékszerek és mielőtt odaadná a játékot a gyereknek, el kell őket távolítani.

Az elektromos és elektronikus készülékeket nem szabad a háztartási szeméttel együtt kidobni.

Útmutatás a szülőknek:
1. Az elemek betevése és kivétele
1.1 A játékszert csak a megadott elemekkel szabad működtetni. A játékszer a következő elemekkel működik: 2 x 1,5 V-os Micro R03 (AAA méretű).
1.2 Akkumulátor helyett normál, nem tölthető elemek használatát ajánljuk.
1.3 Az elemtartó rekesz a levehető torony alján elhelyezett, biztonsági okokból csavarral rögzített fedél alatt található. A felső torony az oldalt elhelyezett két darab csavar eltávolítása után vehető le.
1.4 Az elemek berakásakor okvetlenül ügyeljen rá, hogy a sarkuk helyzete megfeleljen az elemtartó rekeszben mutatottaknak.
2. A játékot, valamint a töltőegységeket (elemeket, adaptert, elemtöltő készülékeket és hasonlókat) rendszeresen meg kell vizsgálni, nem rongálódtak-e meg esetleg (pl. vannak-e károk az érintkezőkön, a házon, nem folyt-e ki az elem stb.) Amennyiben ilyen károk állapíthatók meg, nem szabad tovább használni a játékot vagy a töltőegységet, amíg meg nem szüntetik a kárt.
3. Nem tölthető elemeket nem szabad tölteni.
4. A tölthető elemeket ki kell venni a készülékből a töltéshez. Tölthető elemeket csak felnőtt felügyelete mellett szabad tölteni.
5. Különböző típusú vagy új és már használt elemtípusokat vegyesen nem szabad használni. Épp így nem szabad vegyesen használni tölthető és nem tölthető, vagy régi és új tölthető és nem tölthető elemeket.
6. Az elemek érintkezőit nem szabad rövidre zárni.
7. Elemeket ne tároljon fém eszközökkel (tűz- és robbanásveszély).
8. Ha a játékot hosszabb ideig nem fogják használni, vegye ki az elemeket a játékból.
9. Az elemeket ne dobja tűzbe.
10. A kimerült elemeket vegye ki a játékból (felnőtt végezheti).
11. A kimerült elemek nem valók a szemetesbe, hanem erre szakosodott gyűjtőhelyeken kell ártalmatlanítani.

Jó szórakozást kívánunk a játszáshoz!

SL OPOZORILO! NI PRIMERNO ZA OTROKE MLAJŠE OD TREH LET. Vsebuje manjše in/ali lomljive dele, ki predstavljajo nevarnost zaužitja. Nevarnost zadušitve. Igrača proizvaja svetlobne bliske, ki lahko pri občutljivih ljudeh povzročijo epilepsijo. Shranite naslov in informacije.

Pomembni nasveti pred prvo uporaboigrače
1. Prosimo, pred prvo uporabo natančno preučite navodila.
2. Ta izdelek, proizveden v podjetju Klein je igrača in se sme uporabljati samo kot igračo.
3. Pozor! Pomembno: Naprava se sme uporabljati samo s privitim pokrovčkom za baterije.
4. Pred vsakim čiščenjem je potrebno najprej odstraniti baterije iz predalčka za baterije. Napravo čistite z navlaženo krpo, brez dodatkov čistil. Notranjost predalčka za baterije smete očistite samo s suho krpo. Po čiščenju in pred vstavljanjem baterij preverite, če je predalček za baterije suh. V nobenem primeru ne uporabljajte vode za čiščenje in ne potapljajte naprave v vodo!
5. Funkcije naprave so sledeče:
   – Dvigalo Helix se aktivira z vrtenjem ročice ob stolpu. Avtomobili pripeljejo v spodnji nivo pred kretnico in Helix, z vrtenjem ročice se samodejno potiskajo navzgor.
   – Z odpiranjem vrtljivega izhoda na 2 parkirnem nivoju vozijo avtomobili samodejno iz Helixa na parkirni nivo 2. Če je ta zaprt, se avtomobili potiskajo naprej do najvišjega izvoza.
   – Med vrtenjem ročice se oglasi zvok in posveti LED-svetlobna letev v stolpu. S hitrejšim/počasnejšim vrtenjem ročice se spreminja tudi hitrost svetlobne funkcije. Ko spustite ročico, se oglasi zvok izvoza vozila (cviljenje) in utripa svetlobna letev. Zvok in svetlobne funkcije se samodejno izključijo.
6. **Opozorilo! Pomemben napotek:** Vezi/žice/deli stiropora/folija/kartonski deli itd. (trakovi, sponke, obešala, cevke) s katerimi je igrača pritrjena zaradi varovanja pri transportu, niso mišljene kot igrača in jih je potrebno odstraniti, preden boste igračo predali otroku.

Električne in elektronske naprave ne sodijo v gospodinjske odpadke.

Napotki za starše:
1. Nameščanje in odstranjevanje baterij
1.1 Igrača se sme uporabljati samo z navedenimi baterijami. Za uporabo igrače so potrebne sledeče baterije: 2 x Micro R03, po 1,5V (velikost – AAA).
1.2 Priporočamo, da ne uporabljate akumulatorjev, ampak baterije za enkratno uporabo.
1.3 Predal za baterije se nahaja na spodnji strani odstranljivega stolpa, s pokrovčkom, ki je zaradi varnostnih razlogov privit. Za odstranitev zgornjega stolpa je treba najprej odviti oba stranska vijaka.
1.4 Pri nameščanju baterij bodite pozorni na pravilni pol baterij, ki jih vstavljate v predalček za baterije.
2. Igračo, kakor tudi polnilno enoto (baterije, adapter, polnilec za baterije itd.) je potrebno redno pregledovati glede morebitnih poškodb (npr. poškodbe kontaktov, ohišja, izteklih baterij itd.). V primeru, da ugotovite takšne napake, potem naprave ali polnilne enote ne smete več uporabljati, dokler napak ne odstranite.
3. Baterij za enkratno uporabo ni dovoljeno ponovno polniti.
4. Baterije, ki so namenjene za ponovno polnjenje je potrebno po izpraznitvi najprej odstraniti in naprave. Baterije za ponovno polnjenje smete polniti samo pod nadzorom odrasle osebe.
5. Ni dovoljeno medsebojno mešanje različnih vrst baterij ali novih in že rabljenih. Prav tako ne smete mešati baterije za enkratno uporabo z baterijami za ponovno polnjenje.
6. Kontakta baterije ne smeta priti v stik.
7. Baterije ne shranjujte skupaj s kovinskimi predmeti (nevarnost požara ali eksplozije)
8. Če igrače dalj časa ne boste uporabljali, potem odstranite baterije iz igrače.
9. Baterij ne odstranjujte in ne mečite v ogenj.
10. Izpraznjene baterije odstranite iz igrače (izvede naj odrasla oseba)
11. Izpraznjene baterije ne sodijo v gospodinjske odpadke, ampak odstranite na ustrezno zakonsko določeno zbirno mesto.

Želimo vam veliko zabave pri igranju!

RU ПРЕДУПРЕЖДЕНИЕ! НЕ ПРЕДНАЗНАЧЕНО ДЛЯ ДЕТЕЙ ВОЗРАСТОМ ДО 36 МЕСЯЦЕВ. Содержит мелкие или отделяемые детали, которые, например, могут быть проглочены. Опасность удушения. Игрушка производит вспышки света, которые могут вызвать эпилепсию у чувствительных людей. Сохранить адрес и указания.

Важные указания по пользованию игрушкой
1. Перед использованием обязательно внимательно прочитайте указания.
2. Это изделие фирмы „Klein" - игрушка, и его можно использовать только как игрушку.
3. Важно: Пользоваться игрушкой разрешается только с закреплённой винтом крышкой батареек.
4. Перед каждой чисткой сначала выньте батарейки. Протирайте игрушку влажной салфеткой без чистящих средств. Внутри отсека для батареек можно протирать только сухой тряпкой для уборки пыли. После чистки и установки батареек проверьте, чтобы игрушка и отсек для батареек были сухими. Ни в коем случае не мойте игрушку и не держите под проточной водой!
5. Функции инструмента следующие:
   – Поворот рукоятки на башне задействует подъемник Helix. Автомобили заезжают в подъемник Helix на нижнем уровне перед шлагбаумом и поворотом рукоятки автоматически перемещаются вверх.
   – При открывании поворачивающегося выезда на 2-й уровень автомобили автоматически выезжают из подъемника Helix на 2-й этаж стоянки. Если этот выезд закрыт, автомобили перемещаются к выезду на наивысший уровень.
   – Во время поворота рукоятки раздается звуковой сигнал и загорается светодиодная лента в башне. Ускоренное/замедленное вращение рукоятки изменяет скорость срабатывания освещения. Как только рукоятка перестает вращаться, слышится звук начала движения автомобиля (визг) и мигает световая лента. Звуковой и световой сигналы прекращаются автоматически.
6. **Внимание! Важное указание:** Верёвки/проволока/части пенополистирола/плёнка/обрезки картона и др. (ленты, скобки, бирки, петли), которыми инструмент крепится в упаковке для транспортировки, не являются игрушками. Их нужно удалить, перед тем как отдать инструмент ребёнку.

Электрические и электронные приборы не относятся к бытовому мусору.

Указание для родителей:
1. Установка и изъятие батареек
1.1 Пользоваться игрушкой разрешается только с указанными батарейками. Для работы инструмента требуются следующие батарейки: 2 шт. Micro R03 (размер AAA) по 1,5 V
1.2 Мы рекомендуем не применять аккумуляторные батарейки. Устанавливайте нормальные незаряжаемые батарейки.
1.3 Батарейный отсек расположен на нижней стороне съемной башни под крышкой, которая из соображений безопасности зафиксирована винтами. Чтобы снять верхнюю башню, необходимо сперва выкрутить оба боковых винта.
1.4 При установке батареек обязательно соблюдайте полярность, указанную в отсеке для батареек.
2. Регулярно проверяйте наличие повреждений игрушки и элементов питания (батарейки, переходники, зарядные устройства, повреждения контактов, корпуса, вытекшие батарейки и др.). Если обнаружены повреждения, то нельзя пользоваться игрушкой или элементами питания, пока повреждения не будут устранены.
3. Нельзя заряжать незаряжаемые батарейки.
4. Перед зарядкой вынимайте заряжаемые батарейки из игрушки. Заряжаемые батарейки можно заряжать только под присмотром взрослых.
5. Нельзя вместе устанавливать батарейки различных типов, а также новые и уже использованные батарейки. Также нельзя вместе устанавливать заряжаемые и незаряжаемые или старые и новые заряжаемые и незаряжаемые батарейки.
6. Контакты батареек не должны замыкаться накоротко.
7. Батарейки нельзя хранить вместе с металлическими инструментами (опасность пожара и взрыва).
8. Если не пользуетесь игрушкой долгое время, то выньте из неё батарейки.
9. Не бросайте батарейки в огонь.
10. Вынимайте разряженные батарейки из игрушки (это разрешается делать только взрослым).
11. Не выбрасывайте разряженные батарейки в домашний мусор, а сдавайте их в специально оборудованные для этого места сбора.

Мы желаем много удовольствия в игре!

SV VARNING! INTE LÄMPLIG FÖR BARN UNDER TRE ÅR. Innehåller smådelar och/eller delar som kan lossna, och som till exempel skulle kunna sväljas. Risk för kvävning. Leksaken ger ljusblixtar som kan orsaka epilepsi hos känsliga personer. Spara adress och information.

Viktiga anvisningar för idrifttagandet av leksaken
1. Du måste läsa anvisningarna innan du använder den.
2. Den här produkten från firma Klein är en leksak och ska endast användas som leksak.
3. Viktigt: Leksaken får bara användas med påskruvat batterilock.
4. Före rengöring måste batterierna tas ur. Rengöring sker med en fuktig trasa utan rengöringsmedel. Inuti batterifacket får man bara torka med en torr dammtrasa. Kontrollera att leksaken och batterifacket är torra innan den åter används. Använd under inga omständigheter vatten för rengöring och håll den inte under rinnande vatten!
5. Apparatens funktioner är enligt följande:
   – När man vevar med veven på tornet aktiveras Helix-hissen. Bilarna kör in i helixen på det undre planet framför bommen och transporteras automatiskt uppåt när man vevar.
   – Om man öppnar den svängbara utfarten på parkeringsplan 2 kör bilarna automatiskt ut ur helixen till parkeringsplan 2. Om den inte öppnas fortsätter bilarna upp till översta utfarten.
   – Medan man vevar aktiveras ljudet och LED-ljuslisten i tornet lyser. När man vevar fortare eller långsammare ändras även lysfunktionens hastighet. Så snart man slutar veva låter det som när en bil startar (däcken skriker) och ljuslisten blinkar. Ljud- och ljusfunktionerna slutar automatiskt.
6. **Varning! Viktig upplysning:** Snören/ståltrådar/frigolit/folie/papp mm (band, klamrar, märken, öglor) som fäster leksaken i förpackningen som transportsäkring är ingen del av leksaken och måste tas bort innan leksaken ges till barnet.

Elektriska och elektroniska apparater får inte slängas i hushållssoporna.

Till föräldrarna:
1. Iläggning och uttagning av batterierna
1.1 Leksaken får endast användas med de angivna batterierna. Följande batterier behövs till leksaken: 3 x Micro R03 (AAA-size) 1,5 V.
1.2 Vi rekommenderar att man inte använder uppladdningsbara, utan vanliga engångsbatterier.
1.3 Batterifacket finns på undersidan av det avtagbara tornet och locket är av säkerhetsskäl fastskruvat. För att ta av det övre tornet måste de båda skruvarna på sidan först tas bort.
1.4 Var noga med att sätta i batterierna rätt så som det visas i batterifacket.
2. Kontrollera regelbundet att leksaken och laddningsenhet (batterier, adapter, batteriladdare mm.) inte är skadade (t.ex. skador på kontakter, höljen, för gamla batterier osv.). Om någon sådan skada upptäcks, får leksaken inte användas förrän skadan åtgärdats.
3. Engångsbatterier får inte laddas upp igen.
4. Uppladdningsbara batterier måste tas ur batterifacket vid laddning. Laddning får endast genomföras under ledning av en vuxen person.
5. Olika batterityper eller nya och redan använda batterier får inte blandas. Likaså får inte engångs- och uppladdningsbara batterier, eller gamla och nya uppladdningsbara batterier blandas.
6. Batterikontakterna får inte kortslutas.
7. Förvara inte batterier tillsammans med metallinstrument (brand- eller explosionsrisk).
8. Ta ur batterierna om leksaken inte ska användas under en längre tid.
9. Kasta inte batterierna i elden.
10. Tomma batterier ska tas ur (av vuxen).
11. Tomma batterier får inte kastas i hushållssoporna, utan ska lämnas till sopsortering på avsett ställe.

Vi hoppas att du får mycket roligt med den här leksaken!

PL OSTRZEŻENIE! NIE NADAJE SIĘ DLA DZIECI W WIEKU PONIŻEJ 3 LAT. Zawiera małe lub pozwalające się oderwać elementy, które mogłyby zostać np. połknięte. Niebezpieczeństwo uduszenia. Zabawka emituje błyski światła, które u osób wrażliwych mogą wywołać epilepsję. Zachować adres i informacje do wykorzystania w przyszłości.

Ważne wskazówki dotyczące uruchomienia zabawki
1. Przed uruchomieniem należy dokładnie przeczytać wskazówki.
2. Niniejszy produkt firmy Klein jest zabawką i może być używany wyłącznie do zabawy.
3. Ważne: urządzenia można używać wyłącznie z przykręconym wieczkiem pojemnika na baterie.
4. Przed każdym czyszczeniem należy uprzednio wyjąć baterie z pojemnika na baterie. Urządzenie należy czyścić przy pomocy wilgotnej ściereczki bez środków czyszczących. Wnętrze pojemnika na baterie można suszyć wyłącznie za pomocą ścierki do kurzu. Po zakończeniu czyszczenia i włożeniu baterii należy sprawdzić, czy zabawka i pojemnik na baterie są suche. W żadnym wypadku nie należy używać do czyszczenia dużej ilości wody lub trzymać urządzenia pod bieżącą wodą!
5. To urządzenie ma następujące funkcje:
   – Winda Helix jest włączana przez przekręcenie korby na wieży. Samochody na dolnym poziomie wjeżdżają przed barierą do windy Helix i przez obrót korby zostają automatycznie przewiezione do góry.
   –Po otwarciu bramki obrotowej na 2. poziomie parkingu samochody wyjeżdżają automatycznie z windy Helix na 2. poziom parkingu. Jeżeli jest on zamknięty, pojazdy są transportowane dalej, do najwyższego wyjazdu.
   –Obracanie ręcznej korby włącza dźwięk i listwę świetlną LED wieży. Szybsze/wolniejsze obracanie korby powoduje zmianę prędkości migania świateł. Gdy przestajesz kręcić korbą, rozlega się dźwięk odjazdu samochodu (pisk), a listwa świetlna miga. Funkcje dźwięku i światła wyłączają się automatycznie.
6. **Ostrzeżenie! Ważna wskazówka:** Sznury/druty/części styropianowe/foliowe/kartonowe itp. (taśmy, klamry, zaczepy, pętle) wykorzystane do opakowania zabezpieczającego zabawkę podczas transportu nie stanowią części zabawki i należy je usunąć przed przekazaniem zabawki dziecku.

Zużytych urządzeń elektrycznych i elektronicznych nie należy wyrzucać z odpadami domowymi.

Wskazówka dla rodziców:
1. Wkładanie i wyjmowanie baterii
1.1 Zabawka może być zasilana wyłącznie za pomocą danego typu baterii. Do zasilania zabawki potrzebne są następujące baterie: 2 x Micro R03 (AAA-size) po 1,5 V każda.
1.2 Nie zalecamy akumulatorów, a zwykłe baterie bez funkcji ponownego ładowania.
1.3 Komora baterii znajduje się na dole zdejmowanej wieży, pod pokrywą (przymocowaną ze względów bezpieczeństwa śrubami). Aby zdjąć górną wieżę, należy najpierw wykręcić obie boczne śruby.
1.4 Przy wkładaniu baterii należy koniecznie zwrócić uwagę na prawidłową polaryzację podaną w pojemniku na baterie.
2. Zabawkę, podobnie jak każdy element ładujący (baterie, adapter, ładowarki baterii itp.) należy regularnie sprawdzać pod kątem uszkodzeń (np. uszkodzenia na stykach, na obudowie, wylane baterie itd.). W przypadku stwierdzenia tego rodzaju uszkodzeń nie wolno używać zabawki lub ładowarki do momentu usunięcia uszkodzenia.
3. Nie wolno ładować baterii nie przystosowanych do ponownego ładowania.
4. W celu ładowania baterii przystosowanych do wielokrotnego ładowania należy je uprzednio wyjąć z urządzenia. Baterie można ładować wyłącznie pod nadzorem osób dorosłych.
5. Nie wolno mieszać różnych typów baterii lub nowych i używanych baterii. Nie wolno również mieszać akumulatorów i zwykłych baterii oraz starych i nowych akumulatorów i zwykłych baterii.
6. Nie wolno zwierać styków baterii.
7. Nie przechowywać baterii z narzędziami metalowymi (ryzyko pożaru lub eksplozji).
8. Jeśli zabawka nie będzie używana przez dłuższy czas, należy wyjąć baterie z pojemnika na baterie.
9. Nie wrzucać baterii do ognia.
10. Rozładowane baterie należy wyjąć z zabawki (osoba dorosła).
11. Rozładowanych baterii nie wolno wyrzucać z odpadami domowymi. Należy je oddawać w specjalnych punktach zbiórki baterii.

Życzymy dobrej zabawy!

EL ΠΡΟΕΙΔΟΠΟΙΗΣΗ! ΔΕΝ ΕΙΝΑΙ ΚΑΤΑΛΛΗΛΟ ΓΙΑ ΠΑΙΔΙΑ ΚΑΤΩ ΤΩΝ ΤΡΙΩΝ ΕΤΩΝ. Περιλαμβάνονται μικρά κομμάτια τα οποία π.χ. μπορεί να καταπιούν τα παιδιά. Κίνδυνος πνιγμού. Το παιχνίδι παράγει λάμψεις φωτός που μπορεί να προκαλέσουν επιληψία σε ευαίσθητα άτομα. Φυλάξτε τη διεύθυνση και τις πληροφορίες.

Σημαντικές υποδείξεις για την έναρξη λειτουργίας του παιχνιδιού
1. Πριν τη θέση σε λειτουργία διαβάστε προσεκτικά τις οδηγίες
2. Το προϊόν αυτό της εταιρίας «Klein» αποτελεί παιχνίδι και μόνο ως τέτοιο πρέπει να χρησιμοποιείται.
3. Σημαντικό: η χρήση τηςσυσκευής επιτρέπεται μόνο με βιδωμένο το κάλυμμα μπαταριών.
4. Πριν από κάθε καθαρισμό θα πρέπει πρώτα να έχουν αφαιρεθεί οι μπαταρίες από τη θήκη μπαταριών. Καθαρίζετε τη συσκευή με τη βοήθεια ενός υγρού πανιού χωρίς καθαριστικό μέσο. Το εσωτερικό της θήκης μπαταριών επιτρέπεται να καθαρίζεται μόνο με πανί καθαρισμού. Μετά τον καθαρισμό και πριν την τοποθέτηση των μπαταριών, θα πρέπει να ελέγξετε ότι το παιχνίδι και η θήκη μπαταριών είναι στεγνά. Σε καμία περίπτωση μην χρησιμοποιείτε πολύ νερό για τον καθαρισμό και μην κρατάτε τη συσκευή κάτω από τρέχον νερό.
5. Η συσκευή έχει τις εξής λειτουργίες:
   – Περιστρέφοντας τη μανιβέλα στον πύργο ενεργοποιείται ο ελικοειδής διάδρομος. Τα αυτοκίνητα τοποθετούνται στο κάτω επίπεδο μπροστά από την μπάρα και με την περιστροφή της μανιβέλας μετακινούνται αυτόματα προς τα πάνω.
   – Ανοίγοντας την έξοδο στο 2ο επίπεδο πάρκινγκ, τα αυτοκίνητα οδηγούνται αυτόματα στην οροφή του πάρκινγκ. 2. Αν η έξοδος παραμείνει κλειστή τα αυτοκίνητα μετακινούνται μέχρι την πιο πάνω έξοδο.
   – Κατά την περιστροφή της μανιβέλας ενεργοποιείται ο ήχος και η γραμμή LED στον πύργο. Αν η μανιβέλα περιστρέφεται πιο γρήγορα/αργά αλλάζει η ταχύτητα της λειτουργίας φωτισμού. Μόλις σταματήσετε να περιστρέφετε τη μανιβέλα, ακούγεται ένας ήχος αποχώρησης ενός οχήματος (σπινιάρισμα) και η γραμμή φωτισμού αναβοσβήνει. Ο ήχος και οι λειτουργίες φωτισμού σταματούν αυτόματα.
6. **Προειδοποίηση! Σημαντική υπόδειξη:** Οι σπάγγοι/τα σύρματα/κομμάτια από φελιζόλ/κομμάτια από ζελατίνα/κομμάτια από χαρτόνι κ.λπ. (ταινίες, συνδετήρες, ετικέτες, άγκιστρα), με τα οποία είναι στερεωμένο το παιχνίδι στη συσκευασία δεν αποτελούν μέρη του παιχνιδιού και πριν την παράδοση του παιχνιδιού στο παιδί πρέπει να απομακρυνθούν.

Οι ηλεκτρικές και ηλεκτρονικές συσκευές δεν πρέπει να απορρίπτονται στα οικιακά απορρίμματα.

Υποδείξεις προς τους γονείς:
1. Τοποθέτηση και αφαίρεση των μπαταριών
1.1 Το παιχνίδι πρέπει να λειτουργεί μόνο με τις μπαταρίες που συνιστώνται. Για τη λειτουργία του παιχνιδιού απαιτούνται οι εξής μπαταρίες: 2x 1,5 V Micro R03 (μέγεθος AAA).
1.2 Συνιστούμε τη χρήση κανονικών, μη επαναφορτιζόμενων μπαταριών.
1.3 Η θήκη των μπαταριών βρίσκεται στην κάτω πλευρά του αφαιρούμενου πύργου, κάτω από το καπάκι, που είναι βιδωμένο για λόγους ασφαλείας. Για να αφαιρέσετε τον πάνω πύργο, θα πρέπει πρώτα να αφαιρεθούν οι δύο πλαϊνές βίδες.
1.4 Κατά την τοποθέτηση των μπαταριών θα πρέπει να προσέχετε τη σωστή κατεύθυνση των πόλων, σύμφωνα με τα στοιχεία που αναγράφονται στη θήκη μπαταριών.
2. Το παιχνίδι καθώς και ο φορτιστής (μπαταρίες, μετασχηματιστής, συσκευές φόρτισης μπαταριών κ.λπ.) θα πρέπει να ελέγχονται τακτικά για τυχόν βλάβες (π.χ. βλάβες στις επαφές, στο περίβλημα, μπαταρίες με διαρροή υγρών κ.ο.κ.). Εάν διαπιστωθούν τέτοιες βλάβες, δεν επιτρέπεται να συνεχιστεί η χρήση του παιχνιδιού ή του φορτιστή, μέχρις ότου αποκατασταθεί η βλάβη.
3. Δεν επιτρέπεται η φόρτιση μη επαναφορτιζόμενων μπαταριών.
4. Βγάζετε τις επαναφορτιζόμενες μπαταρίες από τη συσκευή για να τις φορτίσετε. Οι επαναφορτιζόμενες μπαταρίες επιτρέπεται να επαναφορτίζονται μόνο υπό επίβλεψη ενηλίκου.
5. Δεν επιτρέπεται να αναμειγνύετε διαφορετικούς τύπους μπαταριών ή νέες με χρησιμοποιημένες μπαταρίες. Επίσης, δεν επιτρέπεται να αναμειγνύετε επαναφορτιζόμενες και μη επαναφορτιζόμενες ή παλιές και νέες επαναφορτιζόμενες ή μη επαναφορτιζόμενες μπαταρίες.
6. Δεν επιτρέπεται η βραχυκύκλωση των επαφών των μπαταριών.
7. Μην αποθηκεύετε τις μπαταρίες μαζί με μεταλλικά αντικείμενα (κίνδυνος φωτιάς ή πυρκαγιάς).
8. Εάν δεν σκοπεύετε να χρησιμοποιήσετε το παιχνίδι για μεγάλο χρονικό διάστημα, παρακαλούμε αφαιρέστε τις μπαταρίες.
9. Μην απορρίπτετε τις μπαταρίες σε φωτιά.
10. Οι άδειες μπαταρίες πρέπει να αφαιρούνται από το παιχνίδι (από ενήλικα).
11. Μην απορρίπτετε τις μπαταρίες μαζί με τα οικιακά απορρίμματα, αλλά σε ειδικά σημεία συλλογής (για την Ελλάδα βλ. www.afis.gr).

Καλή διασκέδαση με το παιχνίδι σας!

PT ATENÇÃO! CONTRAINDICADO PARA CRIANÇAS COM MENOS DE 3 ANOS. Contém peças pequenas e/ou peças pequenas que podem ser arrancadas podendo, por exemplo ser engolidas. Perigo de asfixia. O brinquedo produz flashes de luz que podem causar epilepsia em pessoas sensíveis. Guardar o endereço e as informações.

Indicações importantes para a colocação em funcionamento do brinquedo
1. Antes da colocação em funcionamento, é absolutamente necessário ler as indicações detalhadamente.
2. Este produto da empresa "Klein" é um brinquedo e só deve ser utilizado como tal.
3. Importante: O aparelho pode apenas ser utilizado com a tampa das pilhas aparafusada.
4. Antes de cada limpeza é necessário retirar primeiro as pilhas do compartimento das pilhas. Limpar o aparelho com o auxílio de um pano húmido sem detergente. O interior do compartimento das pilhas pode apenas ser limpo com um pano do pó seco. Após a limpeza e antes da recolocação das pilhas deve ser verificado se o brinquedo e o compartimento das pilhas estão secos. Em caso algum utilizar água abundante na limpeza nem colocar o aparelho sob água corrente!
5. As funções do aparelho são as seguintes:
   – Rodando a manivela na torre, é ativada a rampa Helix. Os carros entram na Helix no nível inferior à frente da barreira e são automaticamente transportados para cima, rodando a manivela.
   – Ao abrir a saída giratória no 2º nível de estacionamento, os carros saem automaticamente da Helix para o nível de estacionamento 2. Se este permanecer fechado, os carros são transportados para a saída mais alta.
   – Ao rodar a manivela manual, o som e a barra de luz LED na torre são ativados. Rodar a manivela mais depressa/baixa altera a velocidade da função da luz. Assim que a manivela deixa de funcionar, ouve-se o som de um veículo a sair (guincho) e a barra de luz pisca. As funções de som e luz param automaticamente.
6. **Atenção! Aviso importante:** Os atilhos/arames/peças de esferovite/películas/papelões, etc. (fitas, grampos, pendentes, laços) com os quais o brinquedo é afixado na embalagem para o transporte seguro, não fazem parte do brinquedo e têm que ser removidos antes da entrega do brinquedo à criança.

Os aparelhos eléctricos e electrónicos não devem ser descartados no lixo doméstico.

Aviso aos pais:
1. Colocação e remoção das pilhas
1.1 O brinquedo só pode ser operado com as pilhas indicadas. Para operar o brinquedo são necessárias as seguintes pilhas: 2 x Micro R03 (tamanho AAA) de 1.5 V.
1.2 Não recomendamos a utilização de acumuladores, mas de pilhas normais não recarregáveis.
1.3 A caixa de bateria está localizada na parte de trás da torre, por baixo da tampa, que por sua vez está aparafusada por razões de segurança. Para remover a torre superior, os dois parafusos laterais devem ser removidos primeiro.
1.4 Na colocação das pilhas é importante verificar se os pólos no compartimento das pilhas coincidem.
2. O brinquedo, assim como todas as unidades de carga (pilhas, adaptador, carregador, entre outros) têm que ser regularmente verificados quanto à presença de possíveis danos (por ex., danos nos contactos, na caixa, fuga das pilhas, etc.). Caso sejam verificados danos deste tipo, o brinquedo ou a unidade de carga não pode continuar a ser utilizada, até o dano ser reparado.
3. Não é possível recarregar as pilhas não recarregáveis.
4. Para o recarregamento é necessário retirar primeiro as pilhas recarregáveis do aparelho. As pilhas recarregáveis podem apenas ser recarregadas sob a supervisão de um adulto.
5. Não devem ser misturados tipos de pilhas diferentes nem pilhas novas e já usadas. De igual modo não devem ser misturadas pilhas recarregáveis e não recarregáveis ou pilhas recarregáveis e não recarregáveis novas e usadas.
6. Os contactos das pilhas não devem ser curto-circuitados.
7. As pilhas não devem ser guardadas juntamente com instrumentos metálicos (perigo de incêndio ou explosão).
8. Se o brinquedo não for utilizado por um período de tempo mais prolongado é necessário retirar as pilhas.
9. Não atirar as pilhas para dentro de fogo.
10. As pilhas gastas devem ser retiradas do brinquedo (por adultos).
11. As pilhas gastas não devem ser descartadas para o lixo doméstico mas devem ser depositadas nos respectivos pontos de recolha.

Desejamos-lhe muita diversão e criatividade na brincadeira!

DK ADVARSEL! IKKE EGNET FOR BØRN UNDER TRE ÅR. Indeholder smådele og/eller afrivelige smådele, der f.eks. kan sluges. Kvælningsfare. Legetøjet producerer lysglimt, der kan forårsage epilepsi hos følsomme personer. Gem adressen og oplysningerne.

Vigtige anvisninger vedr. ibrugtagning af legetøjet

1. Læs henvisningerne grundigt inden ibrugtagning.
2. Dette produkt fra firma „Klein" er et legetøj og må også kun bruges som et sådant.
3. Vigtigt: Maskinen må kun bruges, når batteridækslet er skruet på.
4. Batterierne skal tages ud af batterikassen før rengøring. Rengør maskinen med en fugtig klud uden rengøringsmiddel. Batterikassen må kun rengøres indvendigt med en tør støvklud. Kontrollér efter rengøring, og før batterierne lægges i igen, at legetøjet og batterikassen er tørre. Brug aldrig meget vand til rengøringen, og hold ikke maskinen ind under rindende vand!
5. Elektronisk kasseapparat fungerer på følgende måde:
   – Drejning af håndsvinget på tårnet aktiverer helix-elevatoren. Bilerne kører ind i Helix på det nederste niveau foran afspærringen og transporteres automatisk opad ved at dreje håndsvinget.
   – Ved at åbne den drejelige udkørsel på 2. parkeringsniveau kører bilerne automatisk ud af Helix til parkeringstrin 2. Hvis denne forbliver lukket, transporteres køretøjerne videre til højeste udkørsel.
   – Mens håndsvinget drejes, aktiveres lyden og LED-lysbjælken i tårnet. Drejes håndsvinget hurtigere/langsommere, ændres lysfunktionens hastighed. Når håndsvinget er sluppet, vil der være en lyd af et køretøj, der afgår (knirkende), og lysbjælken vil blinke. Lyd- og lysfunktionerne stopper automatisk.
6. **Advarsel! Vigtig henvisning:** De snore/tråde/styropordele/foliedele/papstykker osv. (bånd, hæfteklammer, vedhæng, sløfer), som legetøjet er fastgjort med i emballagen som transportsikring, er ikke en del af legetøjet og skal fjernes, før legetøjet afleveres til barnet.

Brugte el- og elektronikapparater må ikke smides i husholdningsaffaldet.

Anvisning til forældrene:

1. Ilægning og udtagning af batterierne
1.1 Legetøjet må kun bruges med de anførte batterier. Der behøves følgende batterier til dette legetøj: 2 x Micro RO3 (str. AAA) à 1,5 V.
1.2 Vi anbefaler, at I undgår at bruge genopladelige batterier, men derimod bruger almindelige ikke-genopladelige batterier.
1.3 Batteriboksen er placeret på undersiden af det aftagelige tårn under låget, som skrues fast af sikkerhedsmæssige årsager. For at tage det øverste tårn ned skal begge sideskruer fjernes først.
1.4 Når du sætter batterierne i, skal du altid sørge for, at polerne vender korrekt som angivet i batterikassen.
2. Legetøjet samt alle ladeenheder (batterier, adaptere, batteriopladere o.l.) skal kontrolleres regelmæssigt for eventuelle beskadigelser (f.eks. skader på kontaktfladerne, på huset, batterier med lækage osv.). Hvis du finder sådanne skader, må legetøjet eller enheden ikke anvendes, før skaden er udbedret.
3. Ikke-genopladelige batterier må ikke genoplades.
4. Genopladelige batterier skal tages ud af maskinen, før de genoplades. Genopladelige batterier må kun genoplades under opsyn af en voksen.
5. Forskellige batterityper eller nye og allerede brugte batterityper må ikke blandes. På samme måde må genopladelige og ikke-genopladelige samt gamle og nye genopladelige og ikke-genopladelige batterier ikke blandes.
6. Batteriernes kontaktflader må ikke kortsluttes.
7. Opbevar ikke batterierne sammen med metalinstrumenter (brand- og eksplosionsfare).
8. Hvis legetøjet ikke bruges i længere tid, skal du tage batterierne ud af legetøjet.
9. Smid ikke batterier ind i åben ild.
10. Tag afladede batterier ud af legetøjet (må kun gøres af voksne).
11. Smid ikke afladede batterier du sammen med husholdningsaaffaldet, men aflever dem til særligt indrettede indsamlingssteder.

Vi ønsker god fornøjelse med legetøjet!

NO ADVARSEL! IKKE EGNET FOR BARN UNDER 3 ÅR. Inneholder smådeler og/eller avrivbare smådeler som f.eks. kan svelges. Kvelningsfare. Denne leken produserer blink som kan utløse epilepsi hos sensibiliserte individer. Oppbevar adressen og informasjonen.

Viktige merknader til bruken av leketøyet

1. Les anvisningene nøye gjennom før bruk.
2. Dette produktet fra firmaet Klein er et leketøy og skal derfor kun brukes til dette formål.
3. Viktig: Apparatet må bare brukes med påskrudd batterideksel.
4. Før hver rengjøring må først batteriene tas ut av batterihuset. Rengjør apparatet ved hjelp av en fuktig klut uten rengjøringsmiddel.
   Innsiden av batterihuset må bare rengjøres med en tørr støvklut. Etter rengjøringen og før batteriene blir lagt inn igjen, må du se etter at leketøyet og batterihuset er tørre. Bruk aldri mye vann til rengjøringen, og hold ikke apparatet i rennende vann!
5. Funksjonene til apparatet er som følger:
   – Ved å dreie sveiven på tårnet aktiveres Helix-heisen. Bilene kjører inn i Helix på nederste nivå foran bommen og transporteres automatisk oppover ved å vri på sveiven.
   – Ved å åpne den svingbare avkjørselen på 2. parkeringsnivå kjører bilene automatisk ut av Helix til parkeringsnivå 2. Hvis denne forblir stengt, fraktes kjøretøyene videre til høyeste avkjørsel.
   – Mens du dreier på håndsveiven, aktiveres lyden og LED-lysstangen i tårnet. Hvis sveiven dreies raskere/saktere, endres hastigheten på lysfunksjonen. Når sveiven slippes, vil det høres en lyd av et kjøretøy som kjører av (knirking), og lysstangen vil blinke. Lyd- og lysfunksjonene stopper automatisk.
6. **Obs! Viktig opplysning:** Snorene, trådene, polystyrendelene, foliedelene, papptilsnittene osv. (bånd, klammer, merkelapper, sløyfer) som leketøyet er festet i forpakningen med til transportsikring, er ingen del av leketøyet og må fjernes før barnet får leketøyet.

Gamle elektro- og elektronikkapparater skal ikke kastes i husholdningsavfallet.

Opplysninger til foreldrene:

1. Innsetting og uttaking av batteriene
1.1 Leketøyet skal kun brukes med de angitte batteriene. Til drift av leketøyet er følgende batterier nødvendige: 2 x 1,5 V Micro RO3 (AAA).
1.2 Vi anbefaler ikke bruk av ladebatterier, bare vanlige, ikke gjenopladbare batterier.
1.3 Batterirommet er plassert på undersiden av det avtakbare tårnet under dekselet, som er skrudd på av sikkerhetsmessige årsaker. For å ta av det øvre tårnet må begge sideskruene fjernes først.
1.4 Når du setter i batterier må du passe på å legge dem med polene i riktig retning, slik det blir vist i batterihuset.
2. Kontroller regelmessig leketøyet og alle ladeenheter (batterier, adaptere, batterilader o.l.) for eventuelle skader (f.eks. skader på kontakter, hus, utgåtte batterier osv.). Skulle du komme over slike skader, må ikke leketøyet eller ladeenheten brukes igjen før skaden er rettet opp i igjen.
3. Ikke gjenopladbare batterier må ikke lades opp igjen.
4. Gjenopladbare batterier må tas ut av apparatet før de kan lades opp igjen. Gjenopladbare batterier må bare lades opp igjen under oppsyn av voksne.
5. Ulike batterityper eller nye og brukte batterityper må ikke blandes. Du må heller ikke blande gjenopladbare og ikke gjenopladbare eller gamle og nye gjenopladbare og ikke gjenopladbare batterier.
6. Batterikontaktene må ikke kortsluttes.
7. Batteriene må ikke lagres sammen med metallinstrumenter (brann- og eksplosionsfare).
8. Dersom leketøyet ikke blir brukt på lang tid, må du ta batteriene ut av leketøyet.
9. Ikke kast batteriene i ild.
10. Tomme batterier skal tas ut av leketøyet (av voksne).
11. Tomme batterier skal ikke kastes i husholdningsavfallet, men på dertil opprettede innsamlingssteder.

Vi håper du får mye moro med leketøyet!

ZH 警告！不适合36个月以下的儿童。内含小零件和（或）易断裂的小零件，请避免不慎吞食等情况生。可能有窒息的危险。
该玩具会产生闪光，可能会导致敏感人群的癫痫。 保存地址和信息。

玩具启动重要注意事项

1. 调试前请认真仔细阅读说明书。
2. “克莱恩”公司的产品是一种玩具，也应该用于娱乐和玩耍。
3. 重要说明：使用该玩具时，电池盖板必须用螺栓拧紧。
4. 清洗玩具之前，必须先将电池从电池槽内取出。用湿润的毛巾擦洗玩具，不能使用洗涤剂。电池槽只能用干燥毛巾清洁。清洁过后要再次使用玩具及安装电池之前，请务必确保玩具和电池槽是干燥的。在清洁玩具时绝对不能使用大量水，也不能用水冲洗。
5. 玩具的功能如下：
   – 转动塔上的曲柄可启用 Helix 升降装置。汽车驶入Helix 停车场底层的挡车杆前，然后通过转动曲柄自动向上输送。
   – 通过打开第 2 层停车层的旋转出口，汽车会自动驶出 Helix 到第 2 层停车层。如果该层关闭，车辆将继续被运送到最高的出口。
   – 在转动手摇曲柄时，会启动塔中的声音和 LED 灯条。如果更快/更慢转动曲柄，会改变灯光功能变化的速度。一旦松开曲柄，就会有车辆驶离的声音（吱吱声），并且灯条闪烁。声光功能自动停止。
6. **注意！重要提示：**细线/线缆/聚苯乙烯件/薄膜件/纸板段等（带、支架、吊件、环）部件并非是玩具的一部分，而是用来将该玩具固定在它的包装中以便正运输安全的。在交付玩具前必须除去。

电子和电动仪器不属于生活类垃圾！

父母注意事项

1. 安装和拆卸电池
1.1 仅可以使用指定的电池操控该玩具。操控玩具要求以下电池类型：2 x RO3（AAA尺寸）1.5V。
1.2 我们不建议使用蓄电池，而是使用普通电池，也不要使用充电电池。
1.3 电池盒位于盖子（出于安全原因，盖子是用螺丝拧上的）下方的可拆卸塔的底部。若要卸下上部的塔，必须先卸下两侧的螺栓。
1.4 在安装电池时，注意卡槽内指示的正负极，避免方向错误。
2. 该玩具和所有充电设备一样（电池、适配器、电池充电器等）需要定期检查是否有损害（如接触面、壳体的损坏，电液流出等）。如果确定出现了类似的受损情况，在排除问题前不能 再使用玩具或充电单元。
3. 不能对非充电电池进行充电。
4. 充电电池在充电前从玩具中取出。只有在成年人的监护下，才能对充电电池进行充电。
5. 不同的电池类型、新电池、旧电池不能混在一起使用。同样的，不能将充电电池和非充电电池或者新的或旧的充电电池和非充电电池混在一起。
6. 电池接触面不能短路。
7. 不能将电池和金属工具存放在一起（有失火和爆炸危险）。
8. 如果长期不使用玩具，请将电池取 出。
9. 不能将电池扔进火中。
10. 用尽的电池从玩具中取出（由大人取 出）。
11. 勿将废气的电池扔进生活垃圾中，而应放在指定的回收地点。

祝您使用愉快！

FI VAROITUS! EI SOVELLU ALLE KOLMIVUOTIAILLE. Sisältää pienosia ja/tai irtilähteviä pienosia, jotka on mahdollista esim. niellä. Tukehtumisvaara! Lelu tuottaa valon välähdyksiä, jotka voivat aiheuttaa epilepsiaa herkillä ihmisillä. Osoite ja tiedot on säilytettävä.

Tärkeitä ohjeita leikkikalun käyttöön ottamiseksi

1. Lue ohjeet tarkasti ennen käyttöönottoa.
2. Tämä yrityksen „Klein" tuote on leikkikalu ja sitä on käytettävä ainoastaan siihen tarkoitukseen.
3. Tärkeää: laitetta saa käyttää vain paristolokeron kansi kiinni ruuvattuna.
4. Ennen puhdistusta on poistettava ensin paristot paristolokerosta. Puhdista laite vain kosteella liinalla ilman puhdistusainetta. Paristolokeron sisäpuolen saa puhdistaa vain kuivalla liinalla. Puhdistuksen jälkeen ja ennen paristojen asettamista uudelleen lokeroon on tarkastettava, että leikkikalu ja paristolokero ovat puhtaat. Missään tapauksessa ei saa käyttää runsaasti vettä puhdistukseen tai pitää laitetta juoksevan veden alla!
5. Laite toimii seuraavasti:
   – Liikuta Helix-hissiä kääntämällä tornin kampea. Autot ajavat pohjakerroksessa Helix-hissiin puomin eteen ja ne siirretään automaattisesti ylös kääntämällä kampea.
   – Avaamalla käännettävän ulosajon 2. parkkitasolle ajavat autot automaattisesti ulos Helix-hissistä 2. parkkitasolle. Mikäli se pysyy kiinni, kuljetetaan ajoneuvot edelleen korkeimmalle tasolle.
   – Kääntäessäsi kampea aktivoituvat tornin ääni ja LED-valoista. Valotoimpinnon nopeus muuttuu kääntäessäsi kampea nopeammin/hitaammin. Kun lopetat kammen kääntämisen kuuluu lähtevän ajoneuvon ääni (renkaiden kirskuntaa) ja valolista vilkkuu. Ääni- ja valotoiminnot pysähtyvät automaattisesti.
6. **Varoitus! Tärkeä ohje:** Narut/langat/styroksiosat/kalvonosat/pahvileikkeet tms. (nauhat, pinteet, ripustimet, silmukat), joiden avulla lelu on kiinnitetty turvallisuussyistä kuljetuksen ajaksi pakkaukseen, eivät ole lelun osia ja ne on poistettava ennen lelun antamista lapselle.

Käytettyjä sähkö- tai elektroniikkalaitteita ei saa hävittää talousjätteiden kanssa.

Vanhemmille tarkoitettu ohje:

1. Paristojen asettaminen paikoilleen ja niiden poisto
1.1 Käytä leikkikalua ainoastaan ilmoitetun typpisillä paristoilla. Leikkikalun käyttöön tarvitaan seuraavat paristot: 2 x 1,5 Micro RO3 (koko AAA).
1.2 Emme suosittele käyttämään akkuja, vaan tavallisia paristoja, joita ei voi ladata uudelleen.
1.3 Paristokoteio sijaitsee turvallisuussyistä irrotettavan tornin alapuolella ruuvatun kannen alla. Ylemmän tornin poistaakseesi on sinun ensin poistettava molemmat sivulla sijaitsevat ruuvit.
1.4 Paristot asetetaan paristolokeroon siten, että napaisuus vastaa paristolokeron napaisuuden merkintöjä.
2. On tarkastettava, että leikkikalu sekä jokainen latausyksikkö (paristot, sovitin, akkulatauslaitteet tms.) eivät ole vaurioituneet (esim. koskettimien ja kotelon vauriot, vuotaneet paristot jne.). Jos sellaisia vaurioita todetaan, leikkikalua tai latausyksikköä ei saa enää käyttää, kunnes vaurio on korjattu.
3. Ei saa ladata paristoja, jotka eivät ole uudelleen ladattavia.
4. Uudelleen ladattavat paristot on poistettava kotelosta ennen uudelleenlataamista. Uudelleen ladattavien paristojen uudelleenlataus on sallittua vain aikuisten valvonnassa.
5. Poikkeavien tai uusien ja jo käytettyjen paristojen sekakäyttö on kielletty. Samoin on kielletty uudelleen ladattavien ja ei-ladattavien tai käytettyjen ja uusien uudelleen ladattavien ja ei-ladattavien paristojen sekakäyttö.
6. Paristojen koskettimien oikosulku on kielletty.
7. Paristoja ei saa varastoida yhdessä metallisten esineiden kanssa (tulipalo- tai räjähdysvaara).
8. Jos leikkikalua ei käyteta pitempään aikaan, paristot on poistettava leikkikalusta.
9. Älä heitä paristoja tuleen.
10. Tyhjät paristot on poistettava leikkikalusta.
11. Älä hävitä tyhjiä paristoja talousjätteiden kanssa, vaan toimita ne tätä varten tarkoitettuihin keräyspisteisiin.

Iloisia leikkihetkiä!

AR

تحذير ! غير صالح مطلقاً للأطفال من تحت الـ 36 شهراً من العمر .
لإحتوائها على قطع صغيرة أو على قطع صغيرة قابلة للإنتزاع والتي على سبيل المثال من الممكن أن تُبتلع . خطر الإختناق . تنتج هذه اللعبة ومضات قد تؤدي إلى الإصابة بالصرع لدى الأفراد المعرضين للحساسية.إحتفظ بالعناوين وبالمعلومات .

ملاحظات هامة للتشغيل الأول للعبة

1. يجب قراءة التعليمات جيداً قبل أول عملية تشغيل.
2. هذا المنتج من منتجات شركة "Klein" ما هو إلا لعبة ويجب استخدامها على هذا الأساس.
3. لمعرفة التعليمات الخاصة بالبطاريات، من تركيبها وفكها وكيفية التعامل معها، انظر الصفحة الخلفية في هذا الدليل. هام:
   يجب استخدام الجهاز باستخدام غطاء بطارية حلزوني.
4. يجب إخراج البطاريات من صندوق البطاريات أولاً قبل أي عملية تنظيف. ويجب تنظيف الجهاز بقطعة قماش مبللة بدون استخدام مواد التنظيف. تُنظف الأجزاء الداخلية من صندوق البطارية بقطعة قماش جافة فقط. بعد التنظيف وقبل إدراج البطاريات، يجب التأكد من أن اللعبة وصندوق البطاريات أصبحتا جافتين تماماً. إياك أن تستخدم كثيرًا من الماء في تنظيف الجهاز ولا أن تغمره في ماءٍ جارٍ!
5. وظائف الجهاز هي كما يلي:
   - يتم تنشيط مصعد Helix من خلال إدارة ذراع التدوير الموجود على البرج. تتجه السيارات نحو Helix في المستوى السفلي قبل الحاجز، ويتم نقلها تلقائيًا لأعلى عن طريق إدارة ذراع التدوير.
   - من خلال فتح المخرج الدوار الموجود على المستوى الثاني لموقف السيارات، تخرج السيارات تلقائيًا من Helix إلى طابق موقف السيارات الثاني. وإذا ظل هذا المخرج مغلقًا، يتم نقل المركبات إلى أعلى مخرج.
   - أثناء إدارة ذراع التدوير اليدوي، يتم تنشيط الصوت وشريط ضوء الليد في البرج
   . إذا تمت إدارة ذراع التدوير بشكل أسرع/أبطأ، تتغير سرعة وظيفة الضوء. بمجرد تحرير ذراع التدوير، سيصدر صوت مغادرة إحدى المركبات (صرير) وسيومض شريط الضوء. تتوقف وظائف الصوت والضوء تلقائيًا.
6. **احترس! تنبيه هام:** الحبال / الأسلاك / أجزاء البوليسترين / الصفائح / الورق المقوى وغيرها (الأشرطة، والمشابك، والملحقات، والحلقات)، كل هذه الأشياء التي تُثبَّت بها اللعبة في علبتها من أجل سلامة النقل، ليست جزءًا من اللعبة ويجب إزالتها قبل إعطاء اللعبة للطفل.

المعدات الكهربائية والإلكترونية لا تُرمى في النفايات المنزلية.

تنبيه للوالدين:

1. تركيب البطاريات ونزعها
1.1. يحظر تشغيل اللعبة سوى باستخدام البطاريات المذكورة. وتحتاج اللعبة في تشغيلها إلى البطاريات التالية: 2 × Micro R03 (حجم AAA) بواقع 1.5 فولت
1.2. نوصي بعدم استخدام بطاريات قابلة للشحن ولكن تُستخدم بطاريات عادية.
1.3 يوجد صندوق البطاريات في الجانب السفلي من البرج القابل للخلع أسفل الغطاء المثبت بالبراغي لأسباب تتعلق بالسلامة. لخلع البرج العلوي، يجب أولاً إزالة البرغيين الجانبيين.
1.4. عند تركيب البطاريات احرص على الوضع الصحيح للأقطاب كما هو موضح في صندوق البطاريات.
2. يجب فحص اللعبة باستخدام بالإضافة إلى كل وحدة شحن (البطاريات، المهايئ، شاحن البطاريات، وهكذا) للتأكد من خلوهم من الأضرار المحتملة (مثل الأضرار بالملامسات، والعلبة، والبطاريات المسرّبة، وهكذا). في حالة اكتشاف مثل هذه الأضرار فلا يسمح بمواصلة استخدام اللعبة أو وحدة الشحن، حتى يتم إصلاح الأضرار .
3. لا يسمح بإعادة شحن البطاريات غير القابلة لإعادة الشحن.
4. ينبغي إخراج البطاريات القابلة لإعادة الشحن من الجهاز أولاً من أجل إعادة شحنها. ولا يسمح بإعادة شحنها إلا تحت نظر الكبار.
5. لا يسمح بالخلط بين أنواع البطاريات المختلفة أو بين البطاريات الجديدة والمستعملة. كما لا يُسمح بالخلط بين البطاريات القابلة لإعادة الشحن والبطاريات غير القابلة لإعادة الشحن، أو البطاريات القديمة والبطاريات الجديدة سواء كانت قابلة لإعادة الشحن أو لا.
6. لا يسمح بعمل دائرة قصر بين ملامسات البطارية.
7. لا تخزن البطاريات مع الأدوات المعدنية (خطر حدوث حريق أو انفجار).
8. عند عدم استخدام اللعبة لمدة طويلة يرجى إخراج البطاريات من اللعبة.
9. لا تلقي البطاريات في النار .
10. ينبغي اخراج البطاريات الفارغة من اللعبة (من قبل الكبار)
11. لا تتخلص من البطاريات في النفايات المنزلية، ولكن في المراكز المخصصة لذلك.

نرجو لكم متعة اللعب!

TR UYARI! 3 YAŞININ ALTINDAKİ ÇOCUKLAR İÇİN UYGUN DEĞİLDİR. Küçük parçalar ve/veya yırtılabilecek, örneğin yutulabilecek küçük parçalar içerir. Boğulma Tehlikesi (Havasızlıktan). Bu oyuncak, duyarlı kişilerde epilepsiyi tetikleyebilecek flaşlar üretir. Adres ve bilgileri saklayın.

Oyuncağın işletime alınmasına ilişkin önemli talimatlar

1. İşletime almadan önce lütfen talimatları dikkatlice okuyun.
2. "Klein" şirketi tarafından üretilen bu ürün bir oyuncaktır ve sadece bu şekilde kullanılmalıdır.
3. Önemli: Cihaz sadece pil kapağı vidalanmış haldeyken kullanılabilir.
4. Cihazı temizlemeden önce her zaman piller pil yatağından çıkarılmalıdır. Cihazı temizlik maddesi kullanmadan nemli bir bezle temizleyin. Pil yatağının içi sadece kuru bir toz bezi ile temizlenebilir. Oyuncağı temizledikten sonra ve pilleri yeniden takmadan önce oyuncağın ve pil yatağının kuru olup olmadığını kontrol edin. Temizlik işlemi için asla çok fazla miktarda su kullanmayın veya cihazı akan suya maruz bırakmayın!
5. Cihazın işlevleri aşağıdaki gibidir:
   – Helix asansörü çalıştırmak için kulenin üzerindeki kolu çevirin. Arabalar bariyerin hemen önündeki düz yoldan Helix asansöre girer ve kol çevrildikçe otomatik olarak yukarıya taşınır.
   – Otoparkın 2. katındaki döner çıkışın açılmasıyla birlikte arabalar otomatik olarak Helix asansörden 2. kata çıkar. Ama asansörde kapalı kalırlarsa ön üstteki çıkışa doğru devam ederler.
   – Kol çevrildikçe kuleden ses çıkar ve LED ışık şeridi yanar. Kolun daha hızlı veya yavaş çevrilmesine bağlı olarak ışığın yanma hızı da değişir. Kol serbest bırakıldığında bir araç kalkış (lastik) sesi çıkar ve ışık şeridi yanıp söner. Bu ses ve ışık, otomatik olarak duracaktır.
6. Dikkat! Önemli not: Ambalajın içindeki oyuncağın nakliye için emniyete alınması amacıyla sabitlenmesini sağlayan kordonlar/teller/strafor parçaları/folyo parçaları/karton levhalar vb. (bantlar, klipsler, etiketler, çember tokalan) oyuncağın parçası değidir ve oyuncağı çocuğa vermeden önce çıkarılmalıdır.

Elektrikli ve elektronik cihazlar evdeki çöp kutusuna atılmamalıdır.

Ebeveynler için talimat:

1. Pillerin takılması ve çıkarılması
1.1 Oyuncak yalnızca belirtilen pillerle işletime alınabilir. Oyuncağı işletime almak için şu piller gereklidir: 2 adet Micro R03 (AAA boyutlu), 1,5 V.
1.2 Bataryа değil; normal, şarj edilemeyen piller kullanmanızı öneririz.
1.3 Pil kutusu, çıkarılabilir kulenin altındadır. Kule, güvenlik sebebiyle üst kısmından vidalanmıştır. Üst kuleyi çıkarmak için önce her iki taraftaki vidaların sökülmesi gerekir.
1.4 Pillerin pil yatağında belirtilen kutuplara göre doğru şekilde yerleştirildiğinden mutlaka emin olun.
2. Oyuncak ve şarj ünitesinin her bir birimi (piller, adaptörler, pil şarj cihazları vb.) olası hasarlara karşı düzenli olarak kontrol edilmelidir (ör. kontaklarda, muhafazada hasar, pillerde akıntı meydana gelmesi vb.). Bu tür bir hasarın tespit edilmesi durumunda hasar giderilene kadar oyuncak veya şarj birimi kullanılmamalıdır.
3. Şarj edilme özelliğine sahip olmayan piller şarj edilmemelidir.
4. Şarj edilebilir piller şarj edilmeden önce cihazdan çıkarılmalıdır. Şarj edilebilir piller yalnızca yetişkinlerin gözetimi altında şarj edilmelidir.
5. Farklı pil türleri veya yeni ve kullanılmış pil türleri birlikte kullanılmamalıdır. Aynı şekilde, şarj edilebilme özelliğine sahip olan ve olmayan piller veya eski ve yeni şarj edilebilir ve şarj edilemeyen piller birlikte kullanılmamalıdır.
6. Pil kontaklarında kısa devre meydana gelmemesine dikkat edin.
7. Pilleri metal aletlerle birlikte muhafaza etmeyin (yangın veya patlama tehlikesi).
8. Oyuncağın uzun bir süre boyunca kullanılmayacağı durumlarda lütfen pilleri oyuncaktan çıkarın.
9. Pilleri ateşe atmayın.
10. Biten pillerin (yetişkinler tarafından) oyuncaktan çıkarılması gerekmektedir.
11. Biten pilleri evdeki çöp kutunuza atmayın, bunun için kurulmuş toplama noktalarına atın

Yeni oyuncağınızla iyi eğlenceler dileriz!

JA 警告！ 生後36ヶ月以下の幼児には与えないでください。小さな部品、または外れる可能性のある小さ な部品を含み、これをお子様が飲み込んでしまう恐れがあります。 窒息する危険があります。 このおもちゃは閃光を発するので、敏感な人はてんかんを起こす可能性があります。 連絡先 および説明書を保管してください。

本玩具のご使用にあたってのご注意

1. 使用開始の前に、必ず取扱説明書をお読みください。
2. 「クライン」社の本製品は玩具であり、玩具としてのみお使いください。
3. 重要：本玩具は電池収納部カバーがネジで固定されている状態でのみご使用ください。
4. 本玩具を掃除する際には必ず電池収納部から電池を取り出してから行なってください。本玩具は湿った布で拭いてください。この際、洗剤のご使用はお避けください。電池収納部の内部の掃除には乾いた埃取り布のみをご使用ください。掃除の後で電池を再び挿入する前には、必ず玩具および電池収納部が乾燥しているかを確認してください。
5. 本機の機能は以下のとおりです。
   – タワーのクランクを回すと、Helixリフトが作動します。車はボックスの 前の下段で Helixリフトに入り、クランクを回すと 自動的に上に運ばれます。
   – 2 駐車レベルの回転式出口を開けることで車は自動的にHelixリフトから駐車場デッキレベル2に向かって走り出します。これが閉じられたままだと、車両は最上階の出口に運ばれます。
   – 手回しクランクを回している間、タワー内のサウンドとLEDライトバーが作動しています。クランクを早く回したり、遅く回したりすることで、ライト機能のスピードが変えられます。クランクを止めると同時に、車が発進する発進音（キーンという音）が聞こえ、ライトバーが点滅します。サウンドとライトの機能は自動的に停止します。
6. **注意！重要な情報：**本玩具を破損防止のための梱包内に固定する目的で使用しているコードやワイヤ、発泡スチロール、フィルム、段ボール型など（テープ、クリップ、タグ、リング）は、本玩具の部品ではなく、お子様に本玩具を渡す前に必ず除去してください。

古くなった電動機器および電子機器 を家庭用ゴミとして捨てないでください。

父兄の皆様へ

1. 電池の挿入および取り出しについて
1.1 本玩具には指定されている種類以外のバッテリーはお使いならないでください。本玩具を使用するには、以下のバッテリーが必要です： 2 x (1.5V、RO3、AAAサイズ)
1.2 本玩具の運転には非充電式の普通の電池のご使用をお勧めします。
1.3 バッテリーボックスは、安全のために ねじ止めされているタワーの下の、取り外し可能なタワーの下側に有ります。アッパータワーを取り外すには、まず サイドの2本のネジを外す必要があります。
1.4 電池を挿入する際には電池収納部に記載された図に従い、極の向きに注意してください。
2. 玩具や充電用機器（電池、アダプター、充電器等）が破損していないかを定期的に点検してください（接点やハウジングの破損、電池が空になっていないか等）。このような破損 が確認された場合、この破損状況が解消されるまで玩具や充電用機器はご使用にならないでください。
3. 非充電式電池と充電式電池とを混合使用しないでください。
4. 充電式電池を充電する際には、これらの充電式電池を玩具から取り出してから行なってください。充電式電池の充電は大人の監督下でのみ行なってください。
5. 様々な種類の電池、新品と使用済みの電池などの混合使用はお避けください。同様に、充電式電池と非充電式電池、古くなった充電式電池と新品の充電式電池および非充電式電池などの混合使用はお避けください。
6. 電池接点の短絡はお避けください。
7. 電池と金属製物体を一緒に保管しないでください（発火および爆発の恐れがあります。
8. 長時間にわたって本玩具を使用しない場合には、電池を玩具から取り出しておいてください。
9. 電池を火中に入れないでください。
10. 空になった電池は玩具から取り出しておいてください（これは大人が行なってください。
11. 空になった電池は家庭用ゴミとしてではなく、専用の回収場所で処分してください。

本玩具のご使用をお楽しみください。

BG ВНИМАНИЕ ! НЕПОДХОДЯЩО ЗА ДЕЦА ПОД ТРИГОДИШНА ВЪЗРАСТ. Съдържа дребни части и/или лесни за откъсване дребни части, които могат например да бъдат погълнати. Опасност от задавяне. Тази играчка произвежда светкавици, които могат да предизвикат епилепсия при чувствителни хора. Запазете адреса и данните.

Важни указания за ползването на играчката
1. Моля, прочетете внимателно инструкциите преди използване.
2. Този продукт на фирма Klein е играчка и трябва да се използва само като такава.
3. Важно: Уредът може да се използва само със затворен капак на батериите.
4. Преди всяко почистване трябва първо да се извадят батериите от кутията за батерии. Почистете устройството с помощта на влажна кърпа без почистващ препарат. Вътрешността на кутията за батерии може да се почиства само със суха кърпа за прах. След почистването и преди отново да бъдат поставени батериите се уверете, че играчката и кутията за батерии са сухи. В никакъв случай не използвайте вода за почистването и не поставяйте уреда под течаща вода!
5. Функциите на устройството са следните:
– Със завъртане на лоста на кулата се активира Helix асансьора. Автомобилите влизат в Helix от долното ниво пред бариерата и със завъртане на лоста автоматично се издигат нагоре.
– С отваряне на изхода на 2-рото ниво на паркинга автомобилите автоматично излизат от Helix на 2-рия етаж за паркиране. Ако този изход остане затворен, колите се издигат до най-горния изход.
– По време на въртенето на ръчния лост се активират звукът и светодиодната лента в кулата. Ако лостът се върти по-бързо/по-бавно, се променя скоростта на светлинната функция. Щом лостът спре да се използва, се чува звук (шум) от потегляне на кола и светлинната лента мига. Звуковите и светлинни функции спират автоматично.
6. Внимание! Важно указание: Шнурчетата/конците/стереопорните части/найлоновите части/картонените детайли и т.н. (лентички, кламери, кукички, халки), с които играчката е закрепена на опаковката, за да се запази по време на транспорта, не са част от играчката и трябва да се отделят, преди играчката да се даде на детето.

Електрическите и електронни уреди не трябва да се изхвърлят заедно с битовите отпадъци.

Указание за родителите:
1. Поставяне и изваждане на батериите
1.1 Играчката може да работи само с посочените батерии. За работата на играчката са необходими следните батерии: 2 x Micro R03 (размер AAA) по 1,5 V.
1.2 Препоръчваме да не ползвате акумулаторни, а нормални, непрезареждащи се батерии.
1.3 Кутията за батерии се намира от долната страна на свалящата се кула под капака, който за безопасност е затворен с винтове. За да се свали горната част на кулата, трябва първо да се отстранят двата странични винта.
1.4 При поставянето на батериите непременно трябва да се спазят полюсите, така както са показани в кутията за батериите.
2. Играчката и всеки зареден модул (батерии, адаптери, устройства за зареждане на батерии и под.) следва редовно да се преглеждат за евентуални повреди (напр. повреди по контактите, корпуса, изтощени батерии и т.н.). Ако бъдат установени подобни повреди, играчката или зарядният модул не бива да се използват повече, докато не се отстрани повредата.
3. Непрезареждаемите батерии не бива да се презареждат.
4. Презареждаемите батерии преди да се заредят трябва да се извадят от уреда. Презареждаемите батерии трябва да се презареждат само под надзора на възрастен.
5. Не трябва да се комбинират различни типове батерии или нови със стари батерии. Както и не трябва да се комбинират презареждаеми и непрезареждаеми или стари и нови презареждаеми и непрезареждаеми батерии.
6. Контактите на батериите не трябва да бъдат свързвани на късо.
7. Батериите не трябва да се съхраняват заедно с метални инструменти (опасност от запалване и избухване).
8. Когато играчката не се ползва по-продължително време, батериите трябва да се извадят от нея.
9. Не хвърляйте батериите в огън.
10. Празните батерии трябва да се извадят от играчката (от възрастен).
11. Не хвърляйте празните батерии с битовите отпадъци, а в предвидените за това места за събиране.

Пожелаваме Ви приятна игра!

LT ĮSPĖJIMAS! NETINKA VAIKAMS IKI 3 METŲ. Sudėtyje yra mažų ir (arba) nuplėšiamų smulkių dalių, kurias, pvz., galima praryti. Pavojus užspringti. Šis žaislas skleidžia blyksnius, kurie jautriems asmenims gali sukelti epilepsiją. Saugoti adresą ir informaciją.

Svarbūs nurodymai dėl žaislo naudojimo
1. Prieš pradėdami naudoti būtinai atidžiai perskaitykite nurodymus.
2. Šis įmonės „Klein" gaminys yra žaislas ir jį privalu naudoti kaip žaislą.
3. Svarbu: prietaisą leidžiama naudoti tik tuomet, kai baterijų dangtelis priveržtas varžtais.
4. Kas kartą prieš valydami iš baterijų dėžutės pirmiausiai išimkite baterijas. Prietaisą valykite drėgna šluoste nenaudodami valymo priemonės. Baterijų dėžutės vidinę dalį galima valyti tik sausa dulkių šluoste. Nuvalę ir vėl įdėję baterijas patikrinkite, ar žaislas ir baterijų dėžutė yra sausi. Jokiu būdu valydami nenaudokite didelio kiekio vandens arba prietaiso nelaikykite po tekančiu vandeniu!
5. Aparate įdiegtos šios funkcijos:
– Pasukus rankenėlę bokšte įjungiamas Helix spiralinis liftas. Automobiliai įvažiuoja į žemesnį lygmenį prieš barjerą į Helix ir sukant rankenėlę automatiškai gabenami į viršų.
– Atidarius pasukamą išvažiavimą 2-oje aikštelės lygmenyje, automobiliai automatiškai išvažiuoja iš Helix į 2 stovėjimo aikštelės lygmenį. Jeigu jie uždaryti, tuomet transporto priemonės gabenamo iki aukščiausiai esančio išvažiavimo.
– Sukant rankenėlę bokšte įjungiamas garsas ir šviesos diodų apšvietimo juosta. Jeigu rankenėlė sukama greičiau / lėčiau keičiasi apšvietimo funkcijos greitis. Kai rankenėlė nejudinama, pasigirsta išvažiuojančios transporto priemonės garsas (girgždėjimas) ir mirksi šviesos juostelė. Garso ir šviesos funkcijos sustabdomos automatiškai.
6. Dėmesio! Svarbus nurodymas: virvelės / vielos / putų polistirolo / plėvelės dalys / kartonas ir kt. (juostelės, spaustukai, priedai, kilpos), naudojami žaislo tvirtinimui pakuotėje, kad jį būtų saugu gabenti ir jie nėra žaislo dalis ir turi būti nuimti prieš žaislą atiduodant vaikui.

Elektros ir elektroniniai prietaisai nėra buitinės atliekos.

Nurodymas tėvams:
1. Baterijų įdėjimas ir išėmimas
1.1 Žaislą galima naudoti tik su nurodytomis baterijomis. Norint naudoti žaislą, prireiks tokių baterijų: 2 x Micro R03 (AAA dydžio) po 1,5 V.
1.2 Rekomenduojame naudoti ne akumuliatorius, o įprastas, neįkraunamas baterijas.
1.3 Baterijų dėžutė yra nuimamo bokšto apatinėje dalyje po saugumo sumetimais varžtais prisuktu dangteliu. Kad nuimtumėte viršutinį bokštą, pirmiausiai turėsite pašalinti abu šoninius varžtus.
1.4 Įdėdami baterijas būtinai atsižvelkite į teisingus polius, kaip nurodyta baterijų dėžutėje.
2. Žaislą ir kiekvieną įkrovimo įrenginį (baterijas, adapterį, baterijų įkroviklius ir kt.) reikia reguliariai tikrinti, ar jie galimai nepažeisti (pvz., kontaktų, korpuso pažeidimai, ištekėjęs baterijų skystis ir kt.). Jeigu nustatėte tokio pobūdžio pažeidimus, kol pažeidimas nebus pašalintas, žaislą ar įkroviklį draudžiama toliau naudoti.
3. Draudžiama įkrauti neįkraunamas baterijas.
4. Prieš įkraunant įkraunamas baterijas jas pirmiausiai išimkite iš prietaiso. Įkraunamas baterijas leidžiama įkrauti tik prižiūrint suaugusiems.
5. Kartu nenaudokite skirtingų baterijų tipų arba nedėkite naujų ir jau naudotų baterijų. Taip pat draudžiama kartu naudoti įkraunamas ir neįkraunamas baterijas arba senas ir naujas įkraunamas ir neįkraunamas baterijas.
6. Draudžiama atlikti baterijų kontaktų trumpąjį jungimą.
7. Baterijų nelaikykite kartu su metaliniais instrumentais (gaisro ir sprogimo pavojus).
8. Jeigu žaislo ketinate nenaudoti ilgesnį laiką, išimkite iš jo baterijas.
9. Baterijų nemeskite į ugnį.
10. Išsikrovusias baterijas išimkite iš žaislo (išimti gali tik suaugusieji).
11. Išsikrovusias baterijas neišmeskite su buitinėmis atliekomis, o pristatykite į tam skirtą surinkimo vietą

Linkime smagaus žaidimo!

RO AVERTISMENT! CONTRAINDICAT COPIILOR MAI MICI DE TREI ANI. Conține piese mici și/sau piese mici detașabile, care pot fi, de ex., înghițite. Pericol de sufocare internă. Această jucărie produce sclipiri care pot declanșa epilepsie la persoanele sensibilizate. Păstrați adresa și informațiile.

Indicații importante în vederea punerii în funcțiune a jucăriei
1. Înainte de punerea în funcțiune vă rugăm să citiți neapărat indicațiile cu atenție.
2. Acest produs al firmei „Klein" este o jucărie și trebuie utilizat doar ca atare.
3. Important: aparatul poate fi utilizat doar cu capacul compartimentului de baterii fixat cu șuruburi.
4. Înainte de fiecare curățare trebuie extrase întâi bateriile din compartimentul de baterii. Aparatul trebuie curățat cu o lavetă umedă fără detergent. Interiorul cutiei de baterii poate fi curățat doar cu o cârpă de praf uscată. După curățare și înainte de reintroducerea bateriilor trebuie verificat dacă jucăria și compartimentul de baterii sunt uscate. În niciun caz nu utilizați multă apă la curățare și nu țineți aparatul sub apă curentă!
5. Funcțiile aparatului sunt următoarele:
– Prin rotirea manivelei de pe turn se activează liftul tip Helix. Mașinile intră la nivelul de jos în fața barierei până în Helix și prin rotirea manivelei sunt deplasate automat în sus.
– Prin deschiderea ieșirii pivotante de la nivelul al doilea de parcare, mașinile se deplasează automat afară din Helix în zona de parcare 2. Dacă aceasta rămâne închisă vehiculele sunt deplasate în continuare până la ieșirea aflată cel mai sus.
– În timpul rotirii manivelei se activează sunetul și bara luminoasă cu LED din turn. Dacă manivela se rotește mai rapid/mai încet, atunci și viteza funcției luminoase se modifică. Imediat ce manivela nu mai este acționată se aude un sunet de plecare de pe loc a vehiculelor (scârțâit), iar bara luminoasă luminează intermitent. Funcțiile cu sunete și lumini se opresc în mod automat.
6. Atenție! Indicație importantă: șnururile/firele/piesele din polistiren/părțile din folie/decupajele din carton etc. (benzi, cleme, cârlige, lațuri) cu care este fixată jucăria în ambalajul său în vederea asigurării la transport nu sunt parte componentă a jucăriei și trebuie îndepărtate înainte de a înmâna jucăria copilului.

Aparatele electrice și electrocasnice nu trebuie eliminate la gunoiul menajer.

Indicație pentru părinți:
1. Introducerea și scoaterea bateriilor
1.1 Jucăria poate fi folosită doar cu bateriile introduse. Pentru folosirea jucăriei sunt necesare următoarele baterii: 2 x Micro R03 (tip AAA) de 1,5 V.
1.2 Vă recomandăm să nu folosiți acumulatori, ci doar baterii normale care nu sunt reîncărcabile.
1.3 Compartimentul de baterii se află în partea inferioară a turnului detașabil sub capacul prins în șuruburi din motive de siguranță. Pentru a detașa turnul de deasupra trebuie întâi îndepărtate cele două șuruburi laterale.
1.4 La introducerea bateriilor trebuie respectată neapărat polaritatea corectă așa cum este indicat în compartimentul bateriilor.
2. Jucăria, precum și orice unitate de încărcare (baterii, adaptor, încărcătoare de baterii ș.a.) trebuie verificate în mod regulat cu privire la posibile deteriorări (de ex. daune la nivelul contactelor, la carcasă, baterii care curg etc.). Dacă se constată astfel de daune, jucăria sau unitatea de încărcare nu mai trebuie utilizate până când dauna nu este remediată.
3. Bateriile nereîncărcabile nu trebuie reîncărcate.
4. Bateriile reîncărcabile trebuie extrase din aparat înainte de a le pune la reîncărcat. Bateriile reîncărcabile pot fi reîncărcate doar sub supravegherea adulților.
5. Tipuri diferite de baterii sau bateriile noi și cele deja folosite nu trebuie amestecate. De asemenea nici bateriile reîncărcabile și cele nereîncărcabile sau bateriile vechi și noi reîncărcabile și nereîncărcabile nu trebuie amestecate.
6. Contactele bateriilor nu trebuie scurtcircuitate.
7. Nu depozitați bateriile împreună cu instrumente de metal (pericol de incendiu sau de explozie).
8. Dacă jucăria nu este folosită mai mult timp vă rugăm să extrageți bateriile din jucărie.
9. Nu aruncați bateriile în foc.
10. Bateriile goale trebuie extrase din jucărie (de adulți).
11. Nu aruncați bateriile în gunoiul menajer, ci eliminați-le prin intermediul centrelor de colectare speciale.

Vă dorim distracție plăcută la joacă!

MT TWISSIJA! MHUX ADDATTAT GĦAL TFAL TAĦT IT-TLIET SNIN. Komponenti żgħar u/jew komponenti żgħar li jistgħu jinqalgħu inklużi, li eż. jistgħu jinbelgħu. Periklu li wieħed jifga. Dan il-ġugarell jipproduċi fwawar li jistgħu jikkawżaw epilessija f'individwi sensitizzati. Żomm indirizz u informazzjoni.

Informazzjoni importanti dwar it-tħaddim tal-ġugarell
1. Qabel ma tibda tużah, jekk jogħġbok aqra l-istruzzjonijiet bir-reqqa.
2. Dan il-prodott mill-kumpanija "Klein" huwa ġugarell u għandu jintuża biss bħala tali.
3. Importanti: It-tagħrif jista' jintuża biss bil-kaver tal-batterija invitat.
4. Qabel it-tindif, il-batteriji għandhom l-ewwel jitneħħew mill-kaxxa tal-batteriji. Naddaf it-tagħmir b'ċarruta niedja mingħajr deterġent. In-naħa ta' ġewwa tal-kaxxa tal-batteriji tista' titnaddaf biss b'ċarruta niexfa tat-tfarfir. Wara t-tindif u u qabel ma terġa' ddaħħal il-batteriji, iċċekkja li l-ġugarell u l-kaxxa tal-batteriji jkunu xotti. Qatt tuża ħafna ilma għat-tindif jew iżżomm it-tagħmir taħt vit bl-ilma nieżel!
5. Il-funzjonijiet tat-tagħmir huma kif ġej:
– Permezz tat-tidwir tal-krank fuq it-torri jattiva l-lift spirali. L-karozzi jidħlu fl-ispiral fil-livell t'isfel quddiem il-barriera u jiġu ttrasportati awtomatikament 'il fuq billi ddawwar il-krank.
– Permezz tal-ftuħ tal-ħruġ imperjnat fil-livell tal-parkeġġ 2, il-karozzi jinstaqu awtomatikament 'il barra mill-ispiral għal fuq il-livell tal-parkeġġ 2. Jekk dan jibqa' magħluq, il-vetturi jibqgħu jiġu ttrasportati għall-ogħla ħruġ.
– Waqt li jiddawwar il-krank tal-idejn jiġu attivati l-ħoss u l-bar tad-dawl LED fit-torri. Jekk il-krank jiddawwar aktar malajr/aktar bil-mod, il-veloċità tal-funzjoni tad-dawl tinbidel. Hekk kif il-krank jiġi rilaxxat, ikun hemm ħoss tat-tluq ta' vettura (tajers iwerżqu) u l-bar tad-dawl iteptep. Il-funzjonijiet tal-ħoss u tad-dawl jieqfu awtomatikament.
6. Attenzjoni! Informazzjoni importanti: L-ispag/wajers/partijiet tal-polistiren/biċċiet tal-fojl/partijiet maqtugħin tal-kartun, eċċ. (żigarelli, klipps, tikketti, ingases) użati biex jorbtu l-ġugarell fl-imballaġġ tiegħu sabiex ikun marbut sew matul it-trasport mhumiex parti mill-ġugarell u għandhom jitneħħew qabel ma l-ġugarell jingħata lit-tfal.

Skart ta' tagħmir elettriku u elettroniku ma għandux jintrema mal-iskart domestiku.

Nota lill-ġenituri:
1. Kif iddaħħal u tneħħi l-batteriji
1.1 Il-ġugarell jista' jitħaddem biss bil-batteriji speċifikati. Biex jitħaddem il-ġugarell huma meħtieġa l-batteriji li ġejjin: 2 x Micro R03 (qies AAA) à 1,5 V.
1.2 Aħna ma nirrakkomandawx li tuża batteriji rikarikabbli, iżda batteriji normali, mhux rikarikabbli.
1.3 Il-kaxxa tal-batterija tinsab fuq in-naħa ta' taħt tat-torri li jista' jinqala' taħt il-kaver, li huwa invitat għal raġunijiet ta' sikurezza. Sabiex taqla' t-torri ta' fuq, l-ewwel għandhom jitneħħew iż-żewġ viti tal-ġenb.
1.4 Meta ddaħħal il-batteriji, huwa essenzjali li tiġi żgurata l-polarità korretta kif speċifikat fil-kaxxa tal-batteriji.
2. Il-ġugarell u kull unità tal-iċċarġjar (batteriji, adapters, ċarġers tal-batteriji, eċċ.) għandhom jiġu ċċekkjati regolarment għal ħsarat possibbli (eż. ħsara tal-kuntatti, mal-ħawsing, batteriji li jillikjaw, eċċ.). Jekk jinstabu xi ħsarat bħal dawn, il-ġugarell jew l-unità tal-iċċarġjar m'għandhomx jintużaw sakemm il-ħsara tkun ġiet imsewwija.
3. Batteriji mhux rikarikabbli m'għandhomx jiġu ċċarġjati mill-ġdid.
4. Sabiex jiġu ċċarġjati mill-ġdid, il-batteriji rikarikabbli għandhom l-ewwel jitneħħew mit-tagħmir. Il-batteriji rikarikabbli jistgħu jiġu ċċarġjati mill-ġdid biss taħt is-sorveljanza ta' adulti.
5. Tipi differenti ta' batteriji jew tipi ta' batteriji ġodda u użati m'għandhomx jitħalltu. Bl-istess mod tħallatx batteriji rikarikabbli ma' batteriji mhux rikarikabbli jew batteriji użati u batteriji rikarikabbli u mhux rikarikabbli ġodda.
6. Il-kuntatti tal-batterija m'għandhomx ikunu xxortjati.
7. Taħżinx batteriji ma' strumenti tal-metall (riskju ta' nar jew splużjoni).
8. Jekk il-ġugarell ma jintużax għal żmien twil, jekk jogħġbok neħħi l-batteriji mill-ġugarell.
9. Tarmix il-batteriji fin-nar.
10. Batteriji li jkunu nħlew għandhom jitneħħew mill-ġugarell (minn adulti).
11. Tarmix batteriji mħlija fl-iskart tad-dar, iżda fil-postijiet tal-ġbir stabbiliti għal dan il-għan

Ħu gost ilgħab b'dan il-ġugarell!

ET HOIATUS. EI OLE SOBIV ALLA KOLMEAASTASTELE LASTELE. Sisaldab väikesi ja/või lahti rebitavaid osi, mida on võimalik näiteks alla neelata. Kägistamisoht. See mänguasi tekitab välgatusi, mis võivad tundlikel inimestel põhjustada epilepsiat. Säilitage aadress ja teave.

Olulised nõuanded mänguasja kasutuselevõtmise kohta.
1. Enne kasutuselevõtmist lugege nõuanded kindlasti tähelepanelikult läbi.
2. See ettevõtte „Klein" toode on mänguasi ja seda tohib ainult sellel otstarbel kasutada.
3. Oluline teave! Seadet tohib kasutada ainult siis, kui patareikate on kruviga kinnitatud.
4. Enne puhastamist tuleb patareid patareipesast alati välja võtta. Puhastage seadet niiske lapiga, ärge kasutage puhastusvahendit. Patareikarpi tohib seest ainult kuva tolmulapiga puhastada. Pärast puhastamist ja enne patareide uuesti sisse panemist tuleb kontrollida, et mänguasi ja patareipesa oleks kuivad. Mitte mingil juhul ei tohi kasutada puhastamiseks palju vett või seadet voolava vee all hoida.
5. Seadme funktsioonid on järgmised:
– Torni vänta keerates aktiveeritakse Helix lift. Autod sõidavad alumisel tasemel tõkkepuu ees Helixisse ja viiakse vända keeramise abil automaatselt üles.
– 2. parkimistaseme liigutatava väljasõidu avamise teel sõidavad autod automaatselt Helixist välja 2. parkimiskorrusele. Kui see jääb suletuks, viiakse sõidukid edasi kõrgeimale väljasõidule.
– Käsivända keeramise ajal aktiveeritakse tornis heli ja LED-valgusriba. Vända kiiremini/aeglasemini keeramisel muutub valgusfunktsiooni kiirus. Kui vänta enam ei liigutata, kõlab sõiduki ärasõidu heli (kriiksumine) ja valgusriba vilgub. Heli- ja valgusfunktsioonid peatuvad automaatselt.
6. Tähelepanu! Oluline märkus. Nöörid / traadid / vahtpolüstüroolist osad / fooliumist osad, papist osad jms (paelad, klambrid, hoidikud, rihmad), millega mänguasi on transportimiseks pakendisse kinnitatud, ei ole mänguasja osad ja need tuleb enne mänguasja lapsele andmist eemaldada.

Elektri- ja elektroonikaseadmeid ei tohi visata olmeprügi sekka.

Juhised lapsevanematele:
1. Patareide sissepanemine ja väljavõtmine
1.1 Mänguasjas tohib kasutada ainult ettenähtud patareisid. Mänguasi kasutab järgmist tüüpi patareisid: 2 x Micro R03 (AAA suurus), 1,5 V tk.
1.2 Soovitame kasutada harilikke mittelaetavaid patareisid.
1.3 Patareikarp asub eemaldatava torni alumisel küljel ohutuse tagamiseks kruvidega kinnitatud kaane all. Ülemise torni eemaldamiseks tuleb esmalt eemaldada mõlemad külgmised kruvid.
1.4 Patareide paigaldamisel tuleb kindlasti jälgida, et nende poolused vastaksid patareipesal näidatule.
2. Mänguasja ja kõiki laadimisseadmeid (patareid, adapterid, laadijad jms) tuleb regulaarselt kontrollida võimalike kahjustuste suhtes (nt klemmide, korpuse kahjustused, lekkivad patareid jms). Selliste kahjustuste avastamise korral ei tohi mänguasja ega laadijat kasutada, kuni kahjustused on kõrvaldatud.
3. Mittelaetavaid patareisid ei tohi laadida.
4. Laetavad patareid tuleb enne laadimise alustamist seadmest välja võtta. Laetavaid patareisid tohib laadida ainult täiskasvanu järelevalve all.
5. Eri tüüpi patareisid või uusi ja kasutatud patareisid ei tohi koos kasutada. Samuti ei tohi koos kasutada laetavaid ja mittelaetavaid patareisid või vanu ja uusi laetavaid või mittelaetavaid patareisid.
6. Patareiklemme ei tohi lühistada.
7. Patareisid ei tohi hoiustada koos metallesemetega (tulekahju- või plahvatusoht).
8. Kui mänguasja ei kasutata pikemat aega, võtke patareid mänguasjast välja.
9. Patareisid ei tohi tulle visata.
10. Tühjad patareid peab (täiskasvanu) mänguasjast välja võtma.
11. Tühje patareisid ei tohi visata olmeprügisse, need tuleb viia vastavasse kogumiskohta.

Soovime lõbusat mängimist!

LV BRĪDINĀJUMS. NAV PIEMĒROTS BĒRNIEM, KAS JAUNĀKI PAR TRIM GADIEM. Ietilpst sīkas daļiņas un/vai atdalāmas sīkas daļiņas, kuras, piemēram, var norīt. Aizrīšanās risks. Šī rotaļlieta rada zibspuldzes, kas jutīgiem cilvēkiem var izraisīt epilepsiju. Uzglabājiet adresi un informatīvos materiālus.

Svarīgas norādes par rotaļlietas lietošanu
1. Pirms lietošanas noteikti rūpīgi izlasiet norādes.
2. Šis uzņēmuma "Klein" izgatavotais produkts ir rotaļlieta, tāpēc tas ir jālieto kā rotaļlieta.
3. Svarīgi! Ierīci drīkst lietot tikai tad, kad ir aizskrūvēts bateriju nodalījums.
4. Pirms katras tīrīšanas izņemiet baterijas no bateriju nodalījuma. Notīriet ierīci ar mitru drānu bez tīrīšanas līdzekļa. Bateriju nodalījuma iekšpusi drīkst tīrīt tikai ar sausu putekļu drāniņu. Pēc tīrīšanas un pirms bateriju atkārtotas ievietošanas pārbaudiet, vai rotaļlieta un bateriju nodalījums ir sausi. Nekādā gadījumā tīrīšanai neizmantojiet daudz ūdens un neturiet ierīci zem tekoša ūdens!
5. Ierīcei ir tālāk norādītās funkcijas.
– Lai aktivizētu Helix liftu, grieziet pie torņa esošo kloķi. Automašīnas iebrauc Helix liftā pirmajā stāvā no robežas un, griežot kloķi, tiek automātiski virzītas augšup.
– Atverot 1. līmenī izvietoto rotējošo izbrauktuvi, automašīnas automātiski no Helix iebrauc 1. autostāvvietas līmenī. Ja šis līmenis paliek aizvērts, transportlīdzekļi tiek virzīti augšup līdz augstākajai izbrauktuvei.
– Griežot rokas kloķi, tornī tiek aktivizēta skaņa un LED gaismiņu virtene. Attiecīgi ātrāk/lēnāk griežot kloķi, mainās gaismas funkcijas ātrums. Kad kloķis vairs netiek darbināts, atskan transportlīdzekļa izbraukšanai līdzīgas (kaucošas) skaņas, un mirgo gaismas virtene. Skaņas un gaismas darbība apstājas automātiski.
6. Uzmanību! Svarīga norāde: auklas/stieples/stiropora daļas/folijas daļas/kartona gabali u.c. (saites, skavas, piekari, cilpas), ar kurām rotaļlieta transportēšanas laikā ir iestiprināta iepakojumā, nav rotaļlietas daļas, tāpēc šos materiālus kopā ar rotaļlietu nedodiet bērniem.

Elektriskās un elektroniskās ierīces neizmetiet mājsaimniecības atkritumos.

Norāde vecākiem:
1. Bateriju ievietošana un izņemšana
1.1 Rotaļlietu drīkst izmantot tikai ar norādītajām baterijām. Ierīces darbināšanai ir nepieciešamas šādas baterijas: 2 x Micro R03 (AAA izmērs) ar 1,5 V.
1.2 Iesakām neizmantot akumulatorus, bet parastās, atkārtoti neuzlādējamās baterijas.
1.3 Bateriju kārba ir izvietota noņemamā torņa apakšējā daļā zem vāka, kas drošības nolūkā ir aizskrūvēts. Lai noņemtu augšējo torni, vispirms no abiem sāniem ir jāizņem skrūves.
1.4 Ievietojot jaunas baterijas, noteikti ņemiet vērā polaritāti, kā tā ir norādīta bateriju nodalījumā.
2. Rotaļlieta un visas uzlādes vienības (baterijas, adapteri, bateriju uzlādes ierīces u.c.) ir regulāri jāpārbauda, lai atklātu bojājumus (piemēram, kontaktu un korpusa bojājumus, iztecējušas baterijas u.c.). Ja tiek konstatēti šādi bojājumi, rotaļlietu vai uzlādes vienību drīkst izmantot tikai pēc bojājuma novēršanas.
3. Neuzlādējamās baterijas nedrīkst atkārtoti uzlādēt.
4. Lai uzlādētu atkārtoti uzlādējamās baterijas, tās vispirms izņemiet no ierīces. Atkārtoti uzlādējamās baterijas drīkst lādēt tikai pieaugušo klātbūtnē.
5. Nedrīkst jaukt dažāda veida baterijas un jaunas un izlietotas baterijas. Tāpat nedrīkst jaukt arī atkārtoti uzlādējamas baterijas ar tādām, kas nav atkārtoti uzlādējamas, kā arī vecas un jaunas atkārtoti uzlādējamas un atkārtoti neuzlādējamas baterijas.
6. Bateriju kontaktus nedrīkst saslēgt īsslēgumā.
7. Neglabājiet baterijas kopā ar metāla instrumentiem (pastāv aizdegšanās vai sprādziena risks).
8. Ja rotaļlieta ilgāku laiku netiks izmantota, izņemiet no tās baterijas.
9. Nemetiet baterijas ugunī.
10. Izņemiet tukšās baterijas no rotaļlietas (pieaugušo klātbūtnē).
11. Nemetiet tukšās baterijas mājsaimniecības atkritumos, bet nogādājiet īpaši norādītās savākšanas vietās.

Novēlam daudz prieka rotaļās!

SK UPOZORNENIE! NEVHODNÉ PRE DETI DO TROCH ROKOV. Obsahuje drobné diely / alebo drobné diely, ktoré sa môžu odtrhnúť, ktoré je napr. možné prehltnúť. Nebezpečenstvo dusenia. Hračka vydáva svetelné záblesky, ktoré môžu u citlivých osôb spôsobiť epilepsiu. Uchovajte si adresu a informácie.

Dôležité pokyny na uvedenie hračky do prevádzky
1. Pred uvedením do prevádzky si bezpodmienečne pozorne prečítajte pokyny.
2. Tento výrobok firmy „Klein" je hračka a je určený na použitie len na tento účel.
3. Dôležité: Zariadenie sa smie používať len so zaskrutkovaným krytom batérie.
4. Pred každým čistením sa najskôr musia vybrať batérie zo skrinky na batérie. Zariadenie čistite pomocou vlhkej utierky bez čistiaceho prostriedku. Vnútorný priestor skrinky na batérie sa smie čistiť len pomocou suchej utierky na prach. Po čistení a pred opätovným vložením batérií skontrolujte, či je hračka a skrinka na batérie suchá. V žiadnom prípade nepoužívajte na čistenie veľa vody alebo zariadenie nedržte pod tečúcou vodou!
5. Funkcie zariadenia sú nasledujúce:
– Otočením kľuky veže sa aktivuje výťah parkovacieho domu Helix. Autá vchádzajú do parkovacieho domu Helix z dolného poschodia s rampou a otočením kľuky sa automaticky prepravia hore.
– Otvorením pohyblivého výjazdu na 2. poschodí autá automaticky vychádzajú z Helixu na parkovaciu plochu 2. Ak je uzavretá, autá sa prepravia k najbližšiemu výjazdu na vyššom poschodí.
– Počas otáčania ručnej kľuky sa aktivuje zvuk a svetelná LED lišta veže. Ak sa kľukou točí rýchlejšie/pomalšie, mení sa aj rýchlosť funkcie svetla. Akonáhle sa už kľukou netočí, zaznie zvuk výjazdu vozidla (škrípanie) a svetelná lišta začne blikať. Zvukové a svetelné funkcie sa automaticky vypnú.
6. Pozor! Dôležité upozornenie: Šnúrky/drôty/časti polystyrénu/časti fólie/ústrižky kartónu atď. (pásky, svorky, visačky, slučky), pomocou ktorých je hračka upevnená v obale na zaistenie prepravy, nie sú súčasťou hračky a pred jej odovzdaním dieťaťu sa musia odstrániť.

Staré elektrické a elektronické zariadenia nepatria do komunálneho odpadu.

Pokyn pre rodičov:
1. Vloženie a vybratie batérií
1.1 Hračka sa smie prevádzkovať len s uvedenými batériami. Na používanie hračky sú potrebné nasledujúce batérie: 2 x Micro R03 (veľkosť AAA) 1,5 V.
1.2 Odporúčame nepoužívať žiadne akumulátory, ale bežné nenabíjateľné batérie.
1.3 Priehradka batérie sa nachádza na spodnej strane odoberateľnej veže pod krytom, ktorý je z dôvodu bezpečnosti zaskrutkovaný. Na odobratie hornej veže sa najprv musia odstrániť obidve bočné skrutky.
1.4 Pri vkladaní batérií bezpodmienečne dbajte na správne pólovanie, a to tak, ako je to uvedené na skrinke na batérie.
2. Hračka, ako aj nabíjacia jednotka (batérie, adaptér, nabíjačky batérií, a pod.) sa musia pravidelne prehliadať, či nemajú prípadné poškodenie (napr. poškodené kontakty, kryt, vytečené batérie, atď.). Ak zistíte takéto poškodenie, tak sa hračka alebo nabíjacia jednotka nesmú ďalej používať, až kým poškodenie nebude odstránené.
3. Nenabíjateľné batérie sa nesmú opäť nabíjať.
4. Nabíjateľné batérie sa na opätovné nabíjanie musia vopred vybrať zo zariadenia. Nabíjateľné batérie sa smú opätovne nabíjať len pod dozorom dospelej osoby.
5. Rôzne typy batérií alebo nové a už použité typy batérií sa nesmú vzájomne kombinovať. Takisto sa nesmú vzájomne kombinovať dobíjateľné a nedobíjateľné alebo staré a nové dobíjateľné a nedobíjateľné batérie.
6. Kontakty batérií sa nesmú skratovať.
7. Batérie neskladujte spoločne s kovovými predmetmi (nebezpečenstvo vzplanutia ohňa alebo explózie).
8. Keď sa hračka dlhší čas nepoužíva, vyberte z nej batérie.
9. Batérie nevhadzujte do ohňa.
10. Vybité batérie sa musia vybrať z hračky (vykoná dospelá osoba).
11. Vybité batérie nevhadzujte do komunálneho odpadu, ale zabezpečte ich likvidáciu na zberných miestach, ktoré sú na to určené.

Želáme vám pri hraní veľa zábavy!

HR UPOZORENJE! IGRAČKA NIJE PRIKLADNA ZA DJECU MLAĐU OD TRI GODINE. Sadrži male dijelove i / ili male dijelove koji se mogu otkinuti i npr. progutati. Opasnost od gušenja. Ova igračka proizvodi bljeskove koji mogu izazvati epilepsiju kod senzibiliziranih osoba. Sačuvajte adresu i informacije.

Važne upute za pokretanje igračke
1. Prije pokretanja obavezno dobro pročitajte upute.
2. Ovaj proizvod tvrtke „Klein" igračka je i samo ga kao takvu treba upotrebljavati.
3. Važno: uređaj se smije upotrebljavati samo kad je poklopac za baterije pričvršćen vijcima.
4. Prije svakog čišćenja iz pretinca za baterije najprije treba izvaditi baterije. Uređaj očistite vlažnom krpom bez sredstva za čišćenje. Unutrašnjost pretinca za baterije smije se čistiti samo suhom krpom za prašinu. Nakon čišćenja i prije ponovnog stavljanja baterija treba provjeriti jesu li igračka i pretinac za baterije suhi. Ni u kojem slučaju za čišćenje ne upotrebljavajte puno vode niti uređaj držite pod tekućom vodom!
5. Funkcije uređaja su sljedeće:
– Okretanjem ručke na tornju aktivira se dizalo Helix. Automobili ulaze u donju razinu ispred prepreke u garažu Helix i automatski se okretanjem ručke odvoze gore.
– Otvaranjem zakretnog izlaza na 2. razini za parkiranje, automobili automatski izlaze iz garaže Helix na platformu 2. Ako je ona zatvorena, vozila se odvoze do najvišeg izlaza.
– Tijekom okretanja ručke aktiviraju se zvuk i LED svjetleća šipka u tornju. Kada se ručka okreće brže/sporije, mijenja se brzina svjetlosne funkcije. Kada se ručka prestane okretati, oglašava se zvuk odlaska vozila (škripanje) i svjetleća šipka treperi. Zvučne i svjetlosne funkcije automatski se zaustavljaju.
6. Upozorenje! Važna napomena: uzice / žice / dijelovi stiropora / dijelovi folije / kartonski dijelovi itd. (trake, kvačice, privjeske, petlje) kojima je igračka pričvršćena u ambalaži nisu dio igračke i prije nego igračku predate djetetu treba ih ukloniti.

Električnim i elektroničkim uređajima nije mjesto u komunalnom otpadu.

Napomena za roditelje:
1. Stavljanje i vađenje baterija
1.1 Igračka smije raditi samo s navedenim baterijama. Za rad igračke potrebne su sljedeće baterije: 2 x Micro R03 (veličina AAA), svaka 1,5 V.
1.2 Ne preporučamo upotrebu punjivih, nego samo nepunjivih baterija.
1.3 Kućište za baterije nalazi se na donjoj strani uklonjivog tornja ispod poklopca koji je, iz sigurnosnih razloga, učvršćen vijcima. Za uklanjanje gornjeg tornja potrebno je prvo ukloniti oba bočna vijka.
1.4 Prilikom stavljanja baterija obavezno treba paziti na ispravan položaj polova koji je naveden u pretincu za baterije.
2. Na igrački i svakoj drugoj jedinici za punjenje (baterije, adapter, uređaji za punjenje baterija itd.) treba redovito provjeravati ima li mogućih oštećenja (npr. oštećenje kontakata, kućišta, iscurjele baterije itd.). Ako se utvrde takva oštećenja, igračka ili jedinica za punjenje ne smije se nastaviti upotrebljavati dok se oštećenje ne otkloni.
3. Nepunjive baterije ne smiju se puniti.
4. Punjive baterije potrebno je radi punjenja prethodno izvaditi iz uređaja. Punjive baterije smiju se puniti samo pod nadzorom odraslih osoba.
5. Različite vrste baterija ili nove i već rabljene vrste baterija ne smiju se miješati. Niti punjive i nepunjive ili stare i nove punjive i nepunjive baterije ne smiju se miješati.
6. Kontakti baterija ne smiju se kratko spajati.
7. Baterije ne skladištite zajedno s metalnim instrumentima (opasnost od vatre ili eksplozije).
8. Ako se igračka duže vrijeme ne upotrebljava, baterije izvadite iz igračke.
9. Baterije na bacajte u vatru.
10. Prazne baterije odrasli trebaju izvaditi iz igračke.
11. Prazne baterije ne zbrinjavajte u komunalnom otpadu, nego u za to uređenim sabirnim mjestima.

Želimo vam puno radosti u igri!